Nr 14 — 38e jaargang

kuifje

HET WEEKBLAD VOOR DE SUPER-JEUGD VAN 7 TOT 77 JAAR

cinema

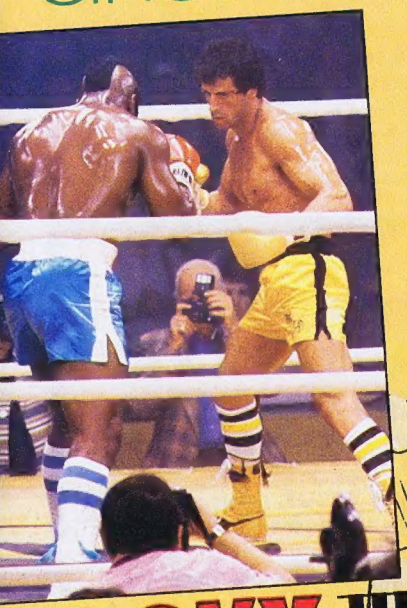

ROCKY III

FRANZ 83

5-4-83

LESTER COCKNEY:

Een Hongaarse in Pendjab

25 F NEDERLAND £1.65

De schijnwerper op

LESTER COCKNEY

Lester Cockney, Ier in hart en nieren, nonconformist van de ergste soort, ongedisciplineerd, neemt geen blad voor de mond... Maar zelfs de meest gehaaide Ier ontkomt soms niet aan de weinig subtiele ronselpraktijken van het Britse leger...

Cockney krijgt als opdracht Miss Pebbleton naar Kaboel te begeleiden. Zij is de zus van de Engelse officier die hij per ongeluk gedood heeft bij een caféruzie in Londen... De berichten uit Kaboel zijn onrustwekkend. De stad zou in vuur en vlam staan... Het leger vernietigd...

Lester, Emma Pebbleton, Frederik en de Westerling zijn aangekomen in Balla Hissar. Lester laat zich doorgaan voor een joernalist, maar dat foefje houdt niet lang stand. Samen met Emma kan hij met «geleende» paarden ontsnappen. Ze ontmoeten sergeant McBride en samen vervoegen ze generaal Shannon.

Lester maakt kennis met een ornitholoog. Gedurende een wandeling worden de twee mannen aangevallen. Ze vluchten naar een kleine vesting en daar ontmoeten ze... Frederik en de Westerling... EN de ouders van Emma! Gelukkig voor hen worden ze door generaal Shannon op het laatste nippertje gered van een weinig benijdenswaardig lot.

In het volgende avontuur, «Een Hongaarse in Pendjab», neemt Lester Cockney ons mee op een sensationele tocht door het land van de vijf stromen, waar zowat vijfduizend jaar geleden de beschaving van de Indus op haar hoogtepunt was. Alles begint met een brief van Emma Pebbleton...

Martine Delval

Een buitenkansje voor alle verzamelaars!

EEN HELE JAARGANG VAN HET WEEKBLAD KUIFJE VOOR SLECHTS 700 FR

- **Alle nummers van het weekblad KUIFJE, gebonden in luxe-verzamelbanden. Gekartonneerd, geplastifieerde cover in kleur.**
- **13 verzamelbanden beschikbaar, van 1977 tot 1980.**
- **In iedere band: 10 tot 12 opeenvolgende nummers. Eén jaargang (52 Kuifjes) = ± 5 banden.**
- **Speciale prijs:**
  185 Fr PER BAND (verzendingskosten inbegrepen)
  175 Fr PER BAND Voor een bestelling van 5 banden of meer.
  AANBOD GELDIG ZOLANG DE VOORRAAD STREKT.
  135 Fr PER BAND
  Als u de verzamelbanden zelf afhaalt in de Kuifje-winkel, P.H. Spaaklaan 1-7, Anderlecht. Brussel (Zuidstation). 135 Fr per band.

Beschikbare nummers

nr 139 (43 tot 52 van 1977)
nr 140 (1 tot 10 van 1978)
nr 141 (11 tot 20 van 1978)
nr 142 (21 tot 32 van 1978)
nr 143 (33 tot 44 van 1978)
nr 144 (45 van 1978 tot 4 van 1979)
nr 145 (5 tot 16 van 1979)
nr 146 (17 tot 28 van 1979)
nr 147 (29 tot 40 van 1979)
nr 148 (41 tot 52 van 1979)
nr 149 (1 tot 10 van 1980)
nr 150 (11 tot 20 van 1980)
nr 151 (21 tot 30 van 1980)

NAAM .....
VOORNAAM .....
Adres ..... Nr .....
Postcode ..... Plaats .....
☐ wenst volgende verzamelbanden te ontvangen nrs .....
.....
☐ komt in de Kuifje-Winkel de volgende nrs ophalen .....
.....
aan 185 Bf (1) = ... Bf
aan 175 Bf (2) = ... Bf
aan 135 Bf (3) = ... Bf

Som die ik betaal:
☐ door storting op Prk. 000-0190916-20
☐ met bijgaande chèque
(1) bestelling van 1 tot 4 banden
(2) bestelling van 5 banden en meer
(3) bij afhalen in de KUIFJE-WINKEL,
in dit geval zal u een bewijs
worden toegezonden als uw bestelling klaar is.

Bon om uit te knippen en terug te sturen naar het Weekblad Kuifje P.H. Spaaklaan 7, 1070 Brussel.

LESTER COCKNEY Een Hongaarse in Pendjab

AAN DE PAKISTAANS-INDIASE GRENS, OP EEN MIDDAG, ONDER DE BRANDENDE ZON...

DE KOERIER UIT DELHI. GEGROET.

WE ZIJN HIER NIET OP HET HOOFDKWARTIER, SOLDAATJE. TREK JE TUNIEK MAAR UIT EN PROBEER IN DE MESS MAAR EEN NIET AL TE WARM BIERTJE TE VERSIEREN!..

WIE ZO INGESNOERD ZIT IS HIER KENNELIJK NOG NIET LANG... WAT DACHT JIJ ERVAN?

ALS HET IN DE SCHADUW ZO DRUKKEND IS DENK IK NIET ...

SLA OM

LESTER COCKNEY

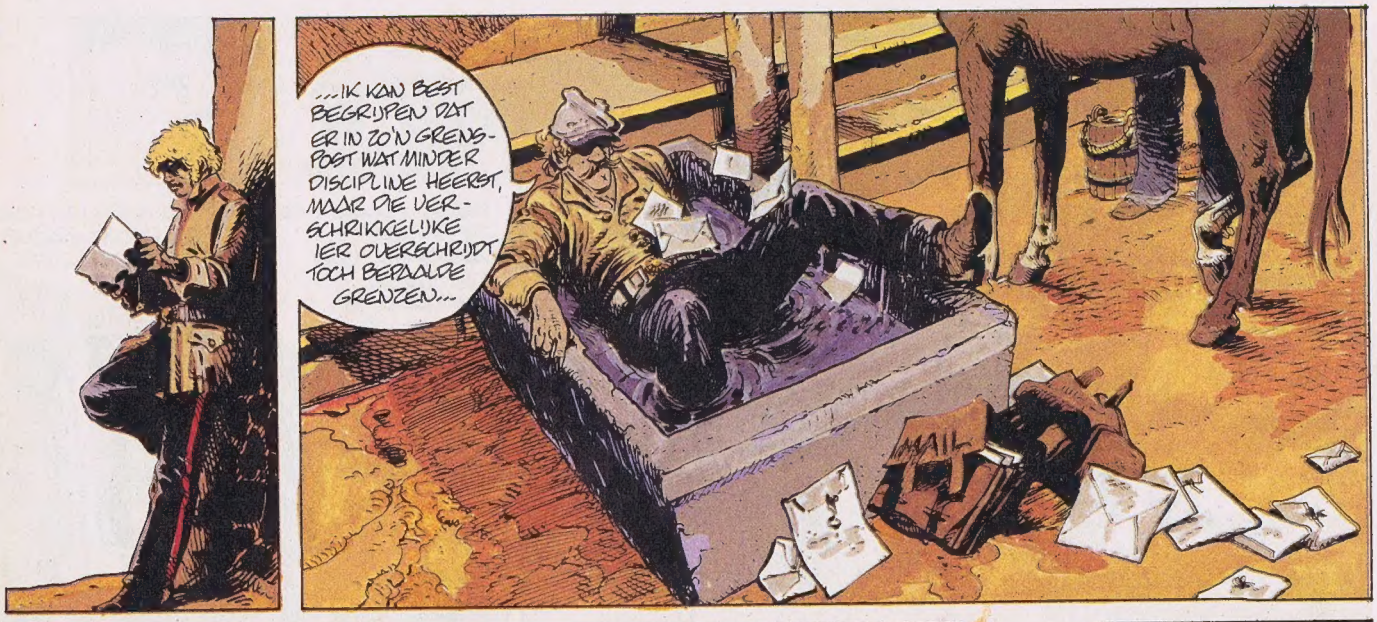

21 mei 18

op je, Lester. Ilona betekent veel voor me en ik ben diep ongerust wat haar overkomen is. Alles wat ik heb geprobeerd in Delhi en Bombay was tevergeefs, ondanks de steun van mijn vader en de invloed die hij kan uitoefenen bij de autoriteiten. Niemand waagt het met de strijdkrachten van de Pendjab aan de stok te krijgen... Ik heb echt niemand op wie ik kan hopen dan op jou, mijn enige vriend... om Ilona te redden...

MAAR GENERAAL...
NEE, COCKNEY! ABSOLUUT NIET! IK KAN NIETS, NIETS DOEN, ZELFS NIET VOOR MISS PEBBLETON!

DE RADJAH VAN CHANDISTAR IS BUITENGEWOON MACHTIG. EEN GROOT HEER, MILITAIR EN RELIGIEUS... DE COMPAGNIE EN ZELFS LONDEN BETALEN HEM DUUR OM VREDE VAN HEM TE KOPEN... DUS OM BOTWEG EEN JONGE HONGAARSE VAN HEM OP TE EISEN OM REDEN DAT ZE ZOGENAAMD EEN BURGGRAVIN IS EN DE VRIENDIN VAN EEN VRIENDIN...
PUNJAB
nepal

IK DENK DAT DE RADJAH EROP ZIT TE AZEN DAT WIJ TUSSENBEI-DE KOMEN IN DIE ZAAK... HET ZOU EEN MOOI VOORWENDSEL VOOR HEM ZIJN OM EEN OPSTAND TE ONTKETENEN DIE ENORME OM-VANG KAN AANNEMEN...
KASHI
HIMACHAL PRADESH
Simla
Chandigarth

WIE WEET HEEFT HIJ DAT MEISJE ZELFS WEL MET DIE REDEN UIT BOMBAY ONTDEERD EN NIET ALLEEN VANWEGE HAAR OGEN... DIE ONGETWIJFELD PRACHTIG ZIJN...
MAAR IK KAN TOCH NIET MET DE ARMEN OVER ELKAAR BLIJVEN TOEKIJKEN? ER WORDT OP ME GEREKEND! ECHT! DAT KAN TOCH NIET!

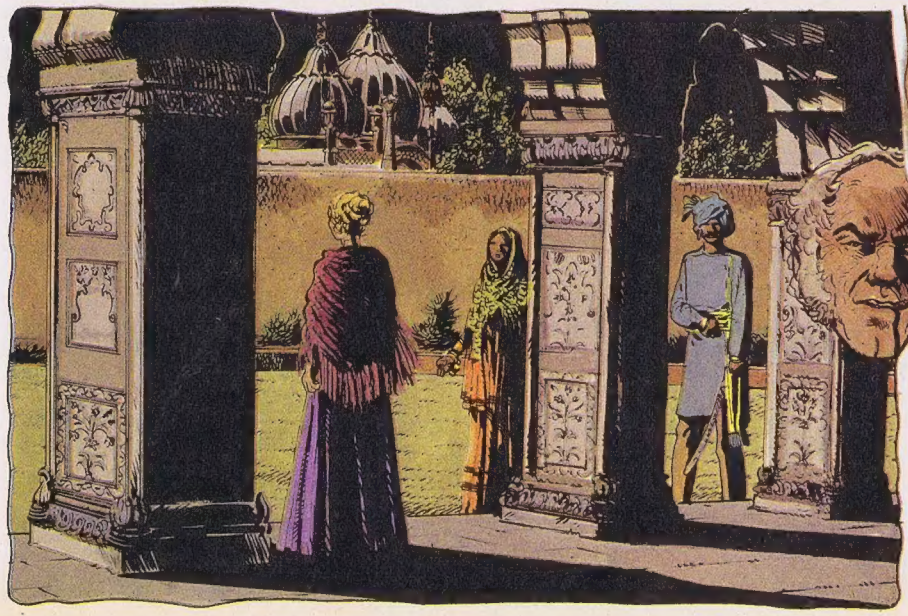

LAAT ME MET RUST, COCKNEY! IK WIL NIETS WETEN, VERSTA JE? HELEMAAL NIETS! IK KEN JE NIET MEER. DOE WAT JE WILT, MAAR... HOU MIJ BUITEN JE KRANKZINNIGE VERHALEN...

SLA OM

LESTER COCKNEY

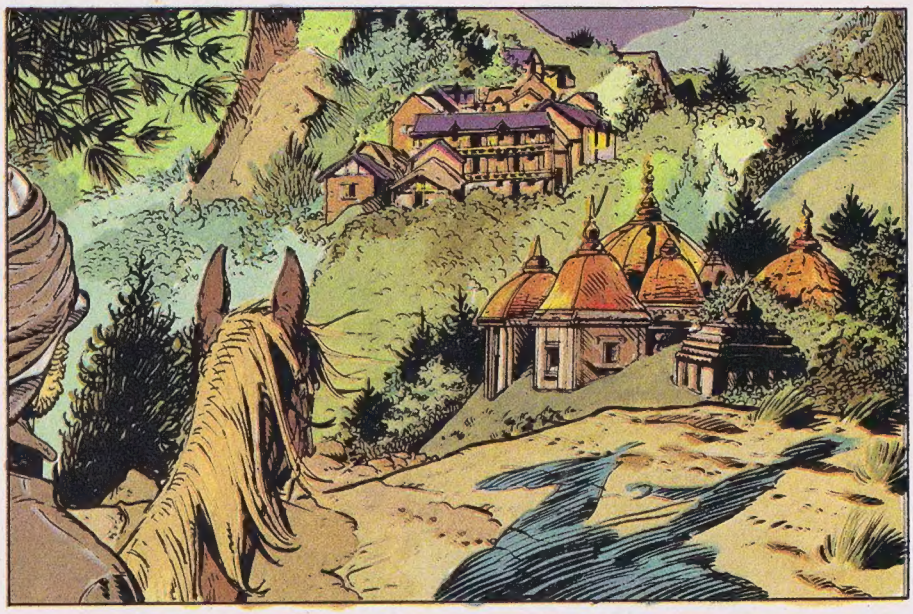

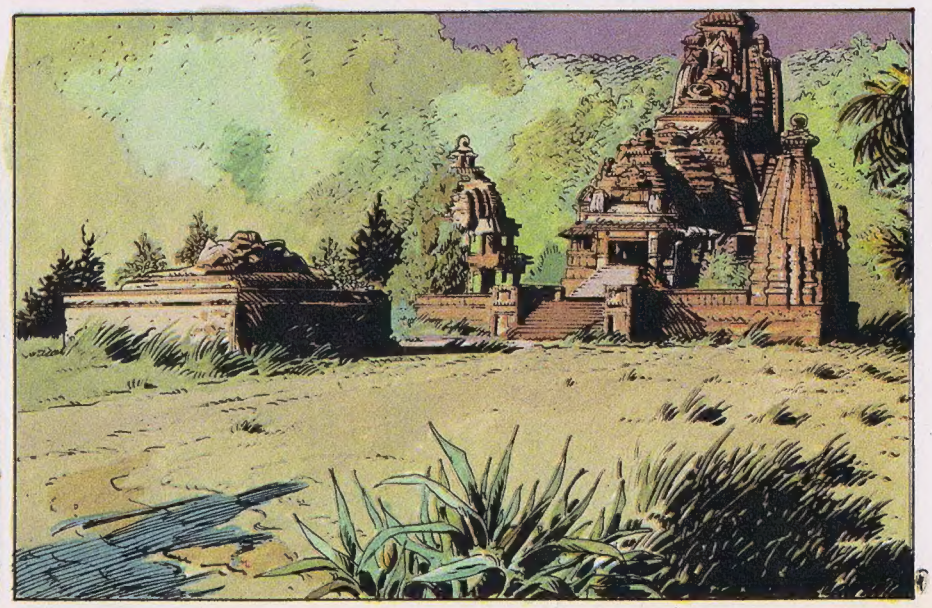

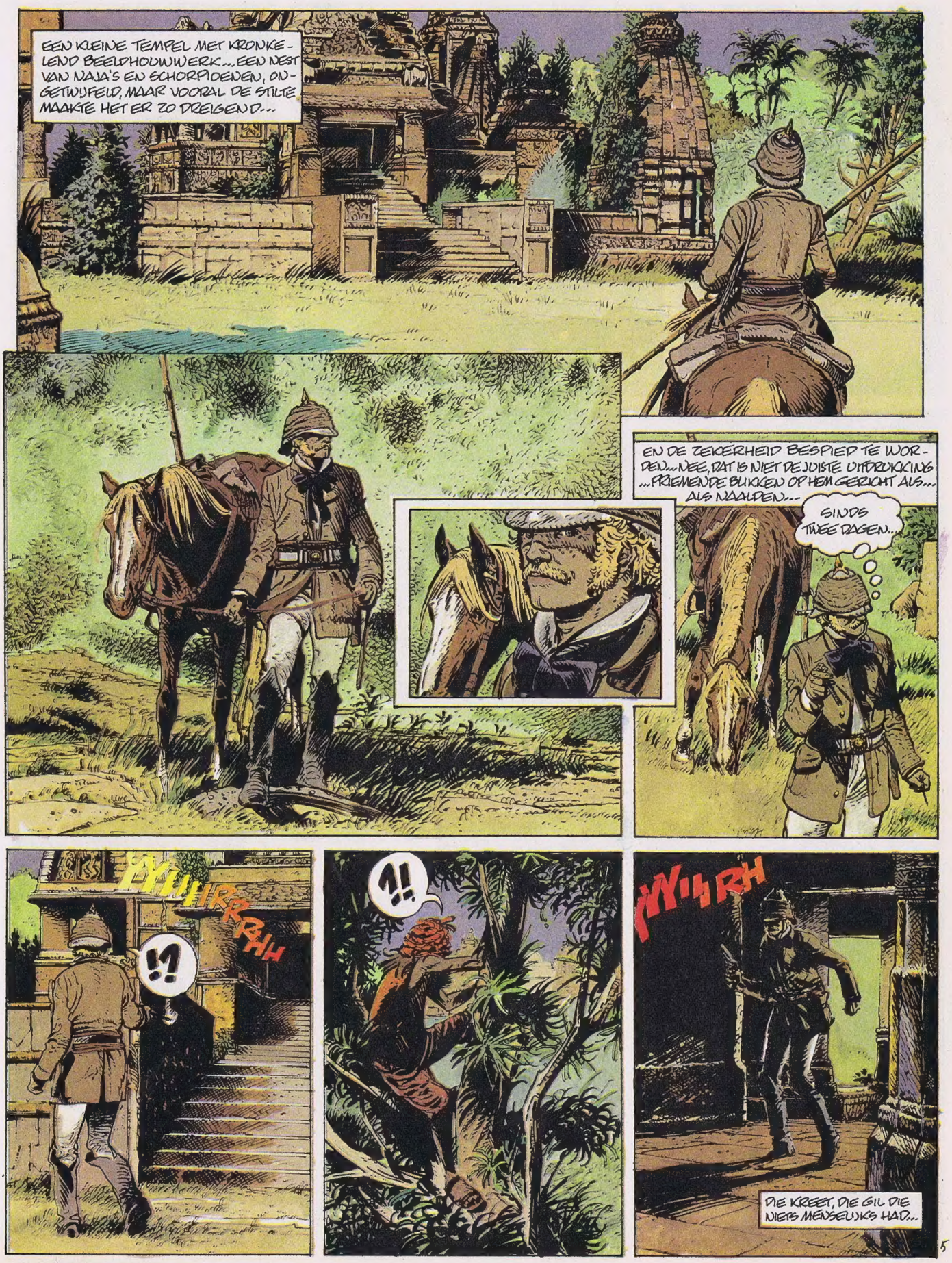
EEN KLEINE TEMPEL MET KRONKELEND BEELDHOUWWERK... EEN NEST VAN NAJA'S EN SCHORPIOENEN, ONGETWIJFELD, MAAR VOORAL DE STILTE MAAKTE HET ER ZO DREIGEND...
EN DE ZEKERHEID BESPIED TE WORDEN... NEE, DAT IS NIET DE JUISTE UITDRUKKING ...PRIEMENDE BLIKKEN OP HEM GERICHT ALS... ALS NAALDEN...
SINDS DRIE DAGEN...
!?
!?
DIE KREET, DIE GIL DIE NIEPS MENSELIJKS HAD...

SLA OM

LESTER COCKNEY

HET TWEEDE ALBUM VAN MIJN AVONTUREN IS PAS VERSCHENEN: "EN ALTIJD KRAAKT DE SNEEUW"

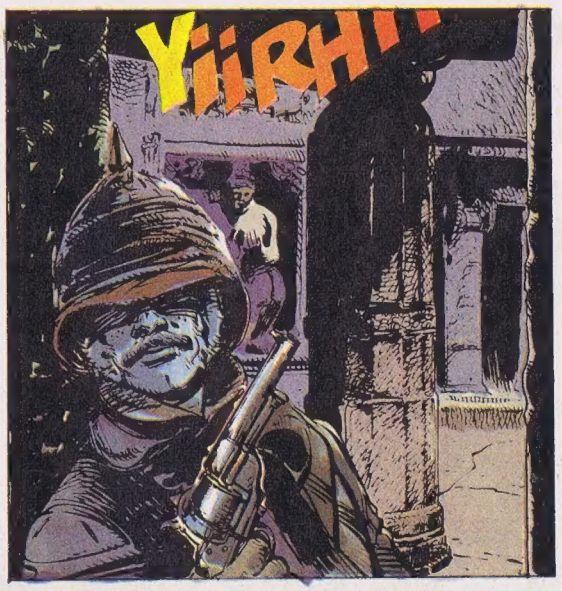

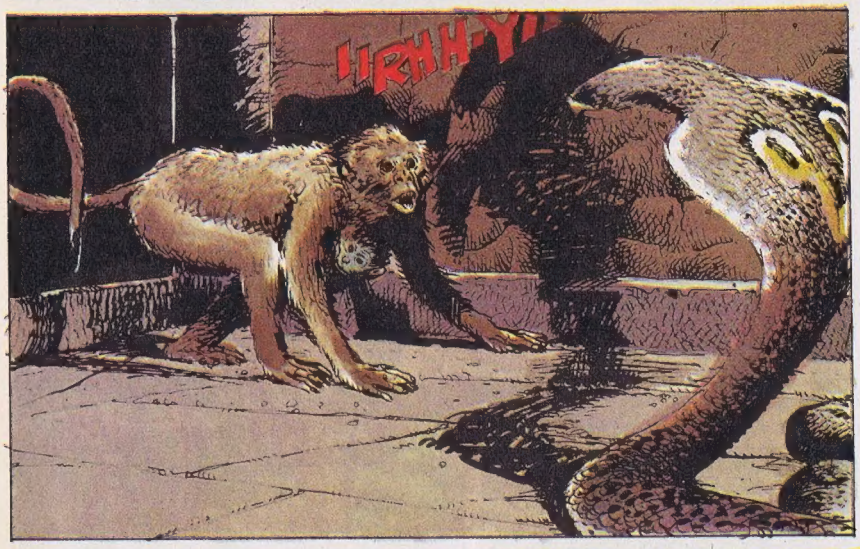

wordt vervolgd

INDIA

Wat is een 'sikh'?

De sikhs vormen een belangrijke religieuze sekte in India. Bijna 8 miljoen personen behoren ertoe en tegenwoordig is de godsdienst sterk verweven met de politiek.
De sekte werd meer dan 500 jaar geleden gesticht door een goeroe (profeet), Nânak geheten, die het principe van de Brahmaanse kasten niet meer aanvaardde. Daarentegen predikte deze wijze de algemene broederschap. Zijn leer en die van zijn negen opvolgers staan opgetekend in een heilig boek, het 'Goeroe Granth'. Natuurlijk was niet iedereen even blij met het ontstaan van die beweging en al spoedig moesten de sikhs een behoorlijke dosis vechtlust aan de dag leggen om te overleven. De sekte was ontstaan in de Pendjab maar verbreidde zich over het hele Indiase subcontinent. Tot vandaag de dag kan men de aanhangers gemakkelijk herkennen: ze dragen een tulband, een stalen armband en een mes. De baard is altijd onberispelijk gekamd.
Opvallend is dat bij de sikhs de vrouwen dezelfde rechten hebben als de mannen.

Zang en dans ter ere van een boek

De stad Amritshar, in de Pendjab, werd gesticht door de vierde profeet of goeroe van de sikhs. Ram Das (zo heette hij) besloot allereerst een enorm bassin te bouwen — het 'Nectarbassin' (vertaling: Amritshar) — en daarna ontwierp hij een kolossaal heiligdom, de Darbar Sahib (Gouden Tempel).
Daar werd, onder een troonhemel, het beroemde Granth Sahib geplaatst, het heilige boek dat de sikhs zo dierbaar is. Iedere avond vindt er een indrukwekkende ceremonie plaats van dans en zang: talloze priesters halen plechtig het kostbare werk op en dragen het, op een rijkversierde draagstoel, naar een baldakijn, niet ver van het bassin, zodat het daar in vrede de nacht kan doorbrengen.

De heilige wapens

Als je in de buurt komt, zorg dan dat je 24 uur de tijd hebt als je in de tempelzalen van Amritshar de relieken wilt bewonderen, die bestaan uit verschillende wapens die in de heilige oorlog gebruikt zijn. Dien een verzoek in, en wacht dan geduldig af... Het verzoekschrift gaat langs allerlei instanties. Stempels... Kontrole... Er zijn vier personen nodig om de deuren van de schatkamer te openen... Er zijn namelijk vier sleutels en elke sleutel berust bij een andere bewaker!
Sta je eenmaal voor de relieken, pas dan op! Natuurlijk heb je je schoenen al uitgetrokken...: Binnenin het gebouw keer je nooit je rug toe aan de Granth Sahib... En als je om het bassin heen loopt, doe dat dan asjeblief in de richting van de wijzers van de klok! En zonder protesten, in vredesnaam!

Iets over Bengalen

Voor wie het niet weet: Bengalen is een streek die ligt tussen de Himalaya en de enorme delta van de Ganges en de Brahmapoetra. Bijna acht-en-eenhalf keer België en zes keer Nederland... en tienmaal dichter bevolkt!
Sinds 1947 is dit gebied, door politieke omstandigheden, in tweeën gedeeld. Eén gedeelte — 87.800 km² en bijna 50.000.000 inwoners — vormt een van de Verenigde Staten van India: West-Bengalen. Het andere deel, het vroegere Oost-Pakistan, is nu Bangla Desh.

... En de Pendjab?

De Pendjab trof hetzelfde lot als Bengalen. Het gebied werd in 1947 verdeeld tussen India en Pakistan. Maar hier werd de Indiase Pendjab nog eens verdeeld over drie verschillende staten: Haryana, Pendjab en Himachal Pradesh.
Een paar cijfers: 50.000 km², 15.000.000 inwoners (54% sikhs, 45% Hindoes). Hoofdstad: Chandigarh.

Een tochtje door Calcutta

Calcutta is de hoofdstad van West-Bengalen. Ongetwijfeld de dichtstbevolkte Indiase stad: meer dan 8 miljoen inwoners! Haven aan de Golf van Bengalen, industriestad, intellectueel centrum...
Tot 1911 was de stad hoofdstad van Brits-Indië... New Delhi heeft de titel van eerste stad van het land overgenomen. Wat Bombay betreft: die stad heeft de positie van eerste handelsstad overgenomen. Maar met haar schilderachtige fietstaxis (riksja's), haar heilige koeien, haar gebaarde sikhs en haar bonte mensenmenigte, is Calcutta nog steeds een van de grote centra van het land.
En wie verzot is op de nostalgie van de voorbije tijden en de sfeer die daarbij hoort, moet niet vergeten een foto te maken van die verbazingwekkende schuimtaart die Victoria Memorial heet. Een bouwsel van wit marmer uit een tijd die gelukkig voorbij is: de tijd waarin de Indiërs geen baas in eigen huis waren...

Yves Duval ■

Calcutta: het Victoria Memorial

A&B Group

LC 2

40 RAIDS

OP DE DREMPEL VAN DE OOSTELIJKE SAHARA

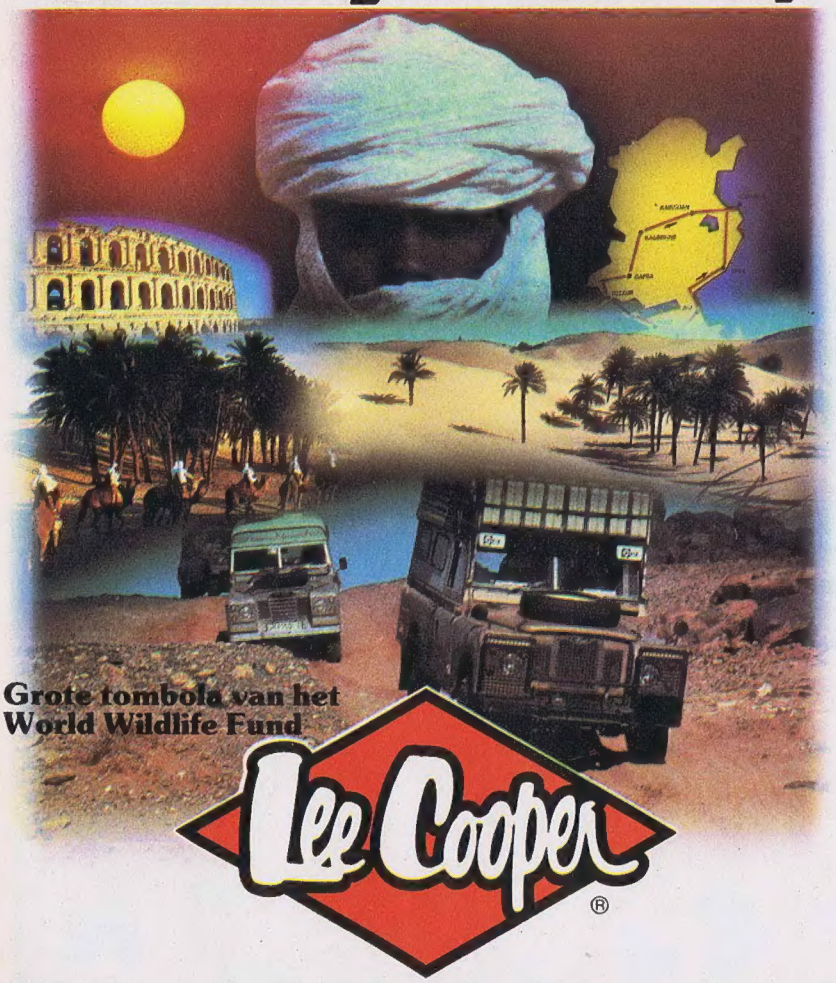

Win één van de 40 raids per Land-Rover en kameel door het zand van de Tunesische woestijn.

Zo kan je winnen:
Van 1 tot 30 april 1983 krijg je bij elke aankoop van een LEE COOPER denim jean een tombolabiljet plus een gratis geschenk*. Dit biljet moet je invullen en opsturen naar de postbus van World Wildlife Fund. Alleen ingestuurde biljetten nemen deel aan de trekking, wat je kansen nog verhoogt! Wel moet je 't vlug doen want er worden maar 50.000 tombolabiljetten uitgedeeld.

Een echte toearegtocht!
Je vertrekt uit Monastir en snelt dwars door de steppe tot bij Kasserine. Je trotseert de zoutwoestijn van Chott el Djerid en trekt per kameel door de zandduinen rond de oase van Douz. Hardnekkig volgt je Land-Rover het rotsachtige spoor dat je tot Matmata voert (holbewonersstad). En doorheen oases en archeologische plaatsen reis je terug naar Monastir.
Je "reisbiljet" ligt op je te wachten bij de LEE COOPER verdelers. Zorg dat je straks klaar bent voor deze uitdagende trip!

(*) Zolang de voorraad strekt.

"Tombola van het W.W.F.B."
voor natuurbescherming
KB-IRL-II-CD 585.13-49
van 15 april 1982.
Eerste trekking mei 1983

NVB
NECKERMANN

"LIBERTY"

Kwartshorloge
Stalen Kast - Waterdicht
Dames- of herenmodel
Betrouwbaar Zwitsers fabrikaat

HELVA

50 jaar ervaring.

Selected by Henri Schmidt
Box 2 Schaerbeek 4 1030 Bruxelles

ADVERTISING & ANIMATION

BOB MORANE

SAMENVATTING: Onze vrienden hebben de vernielde tijdmachine terug bereikt. Plots zien ze een vliegende schotel... De tijdpatrouille uit de 25ste eeuw.

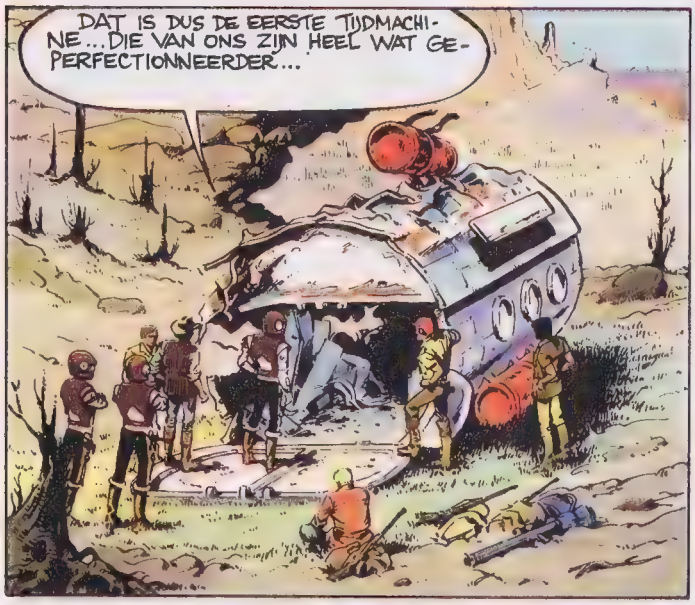

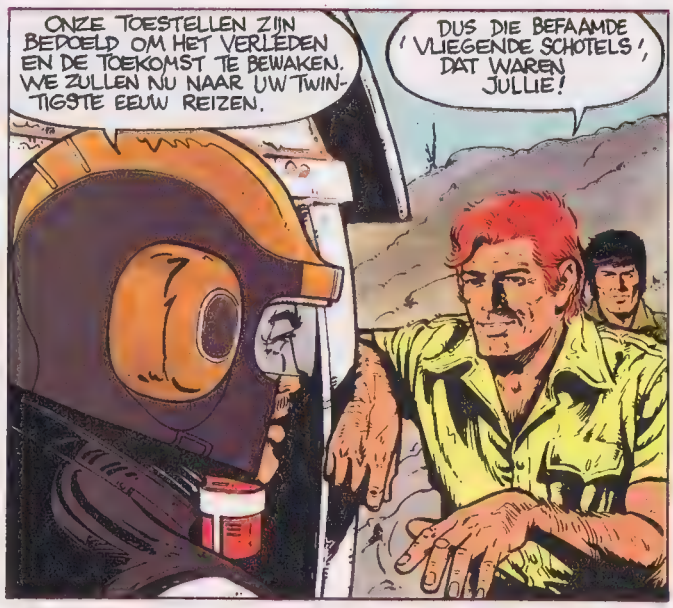

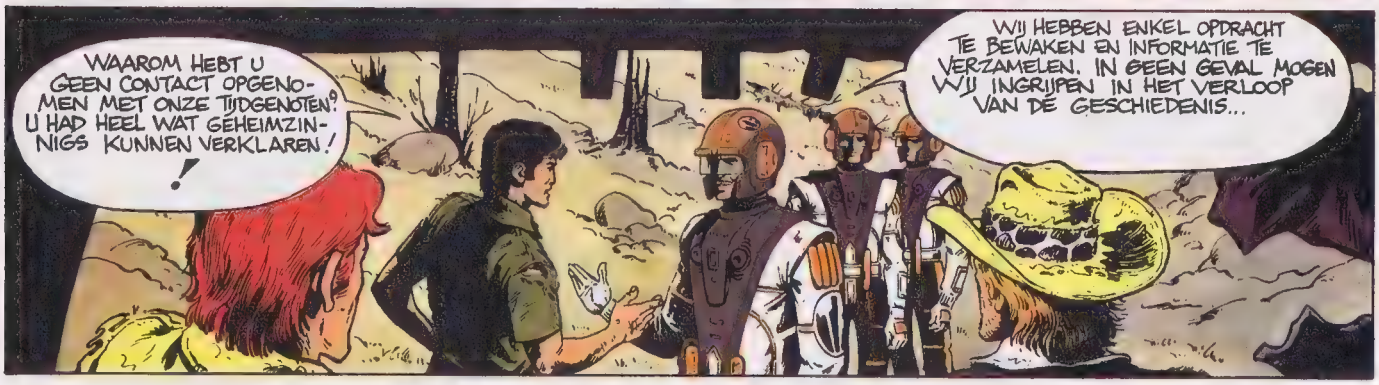

(1) HENRI-VERNES EN CORIA HEBBEN HUN WOORD NIET GEGEVEN!

SLA OM

CORIA
H. VERNES

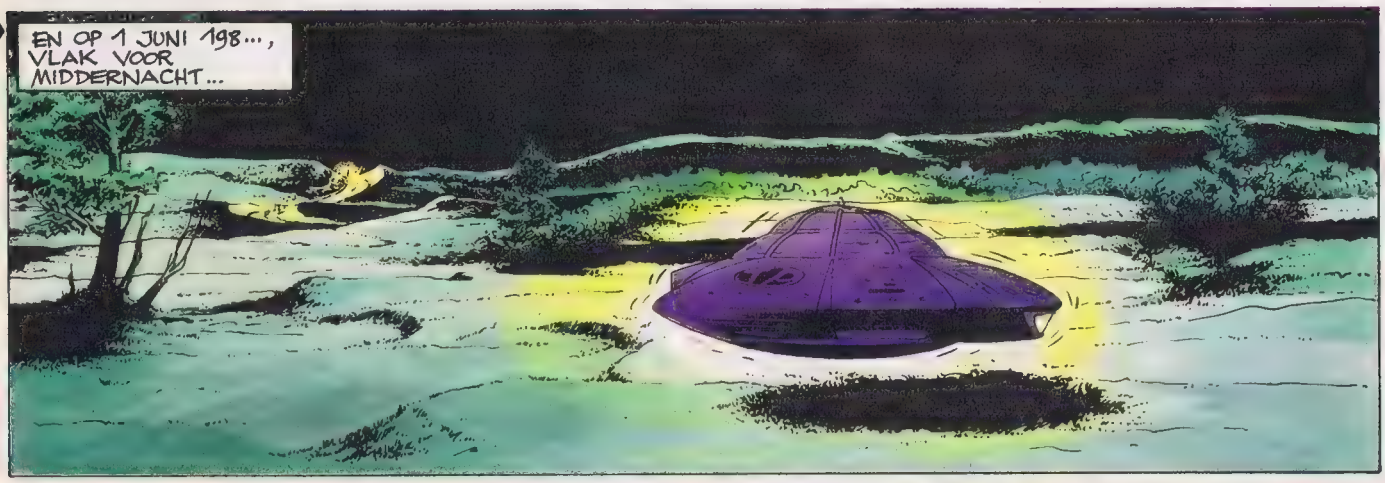

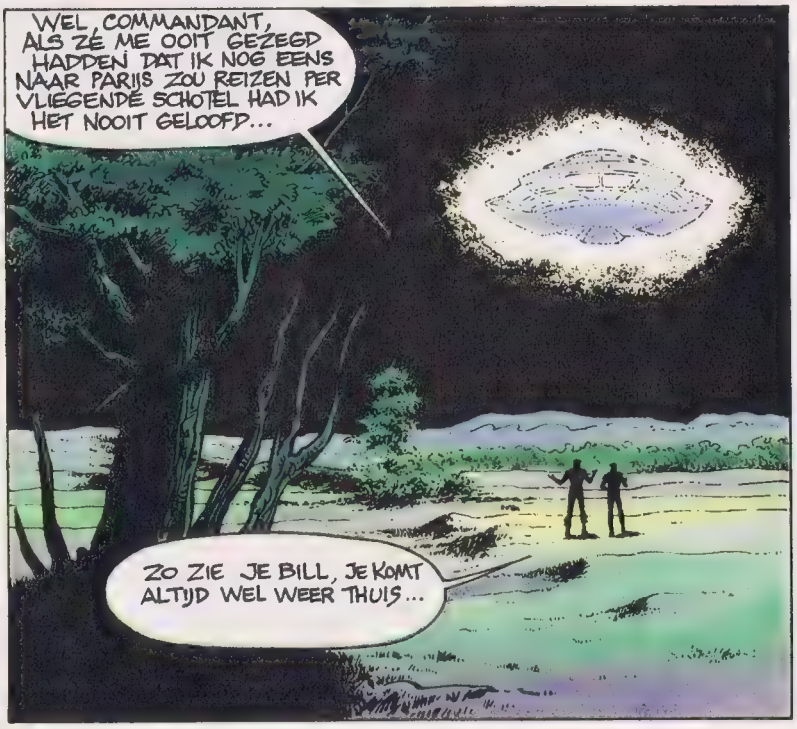

HÉ! TAXI...
RIS

KUNT U ONS NAAR PARIJS RIJDEN?
BENT U MARSMANNETJES OF ZO? EEN BOER HEEFT HIER IN DE BUURT EEN VLIEGENDE SCHOTEL OP ZIJN AKKER GEZIEN...
TAXI

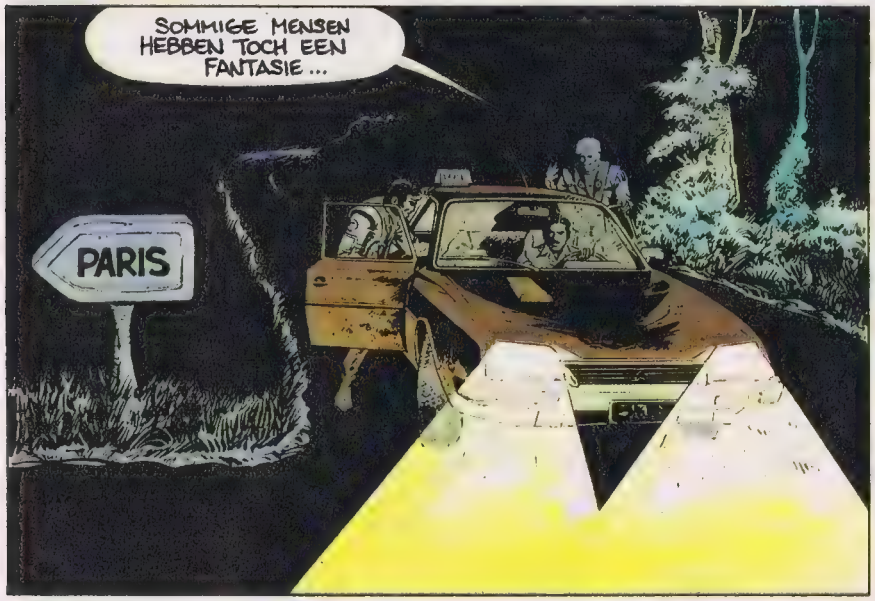
SOMMIGE MENSEN HEBBEN TOCH EEN FANTASIE...
PARIS

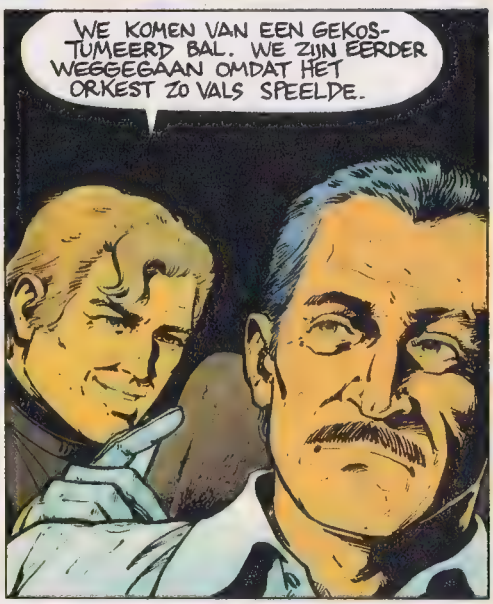
WE KOMEN VAN EEN GEKOSTUMEERD BAL. WE ZIJN EERDER WEGGEGAAN OMDAT HET ORKEST ZO VALS SPEELDE.

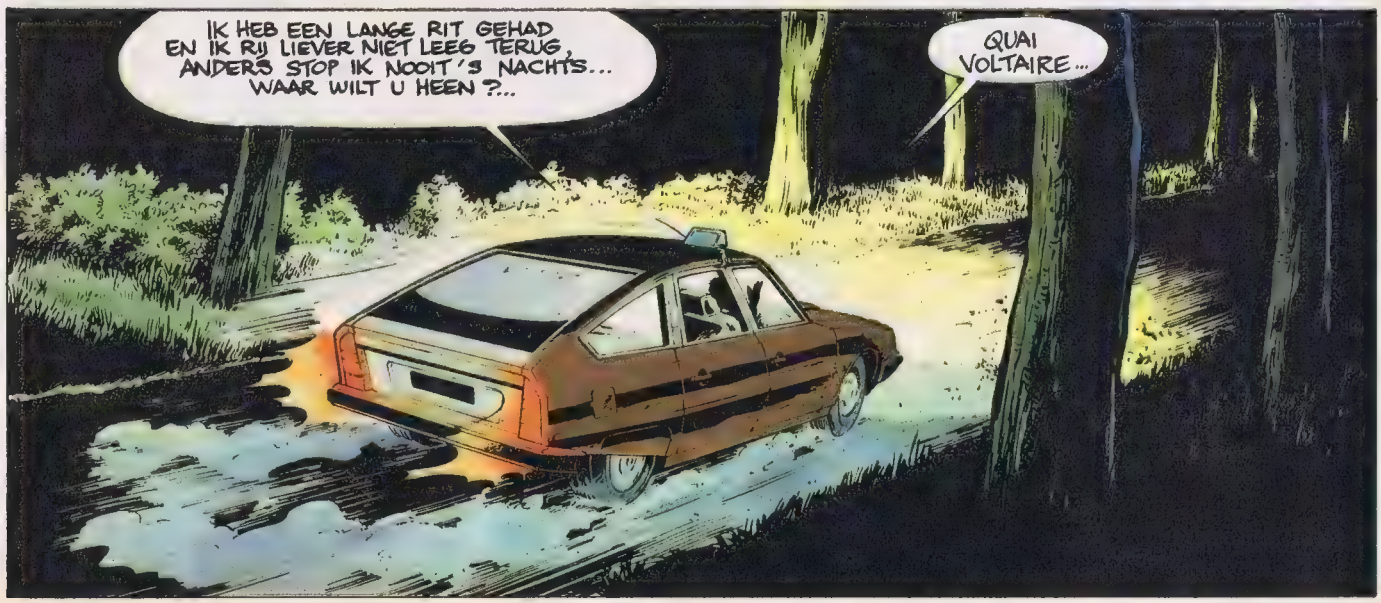
IK HEB EEN LANGE RIT GEHAD EN IK RIJ LIEVER NIET LEEG TERUG, ANDERS STOP IK NOOIT 'S NACHTS... WAAR WILT U HEEN?...
QUAI VOLTAIRE...

BOB MORANE

EEN HALF UUR LATER...
WACHT EVEN... IK MOET OM GELD VRAGEN AAN DE CONCIERGE...
JA, WE HEBBEN ALLEEN GROOT GELD...

TJA, GELD,... WAAR WIJ VANDAAN KOMEN...

EEN KNAPPE VROUW VROEG NAAR U, COMMANDANT MORANE. ZE DRONG AAN, EN IK HEB HAAR NAAR BOVEN LATEN GAAN...
EEN DAME?
CONCIERGE

VERDORIE, COMMANDANT... ZOU DAT?
IK VREES HET, BILL... IK VREES HET...

WELKE DAG IS HET VANDAAG, MEVROUW DURANT?
EÈN JUNI...

IK HEB KOLONEL CRAIGH GEVRAAGD ONS NAAR DE MAAND JUNI TE BRENGEN, EN HEEL BEGRIJPELIJK HEEFT HIJ VOOR DE EERSTE VAN DE MAAND GEKOZEN...
DE DAG WAAROP DIT HELE AVONTUUR BEGONNEN IS!

EEN NIEUW DOSSIER OM OP TE VRAGEN BIJ JE BOEKHANDELAAR: "SCHOTEL SECRET SERVICE"

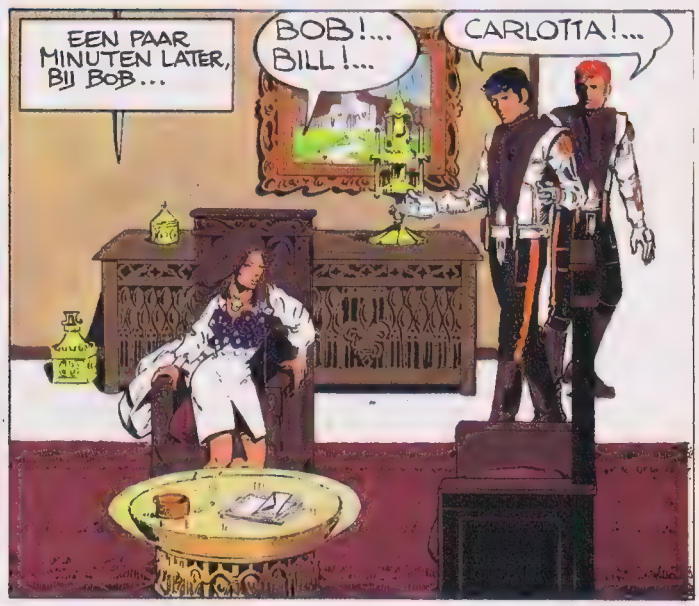

Kiekeboe, daar is Rocky weer! Als je van boksfilms houdt, bespreek je plaats dan maar vast. En als je er niet zo van houdt, ga dan toch maar. Niet alleen omdat het de laatste van de serie is (dat hebben de makers plechtig beloofd), maar ook omdat films over een sport-onderwerp dun gezaaid zijn. En omdat een film over boksen op zijn manier bijdraagt tot een wat beter begrip van de edele «kunst» van het vuistvechten...

De bokskampioen, Rocky Balboa, heeft niets te klagen. Hij is rijk, gelukkig in zijn gezin en gevierd als een held in zijn geboortestad Philadelphia, waar zelfs een standbeeld ter ere van hem wordt onthuld...
Maar als kampioen moet hij ook de harde wet van de sport aanvaarden. En als hij door een bijzonder verbeten tegenstander wordt uitgedaagd, hoe onbeschoft dat ook gebeurt, dan kan hij niet anders dan (met tegenzin) de uitdaging aannemen en zijn kampioenstitel in zijn categorie opnieuw op het spel zetten.
Het gevecht vindt plaats en Rocky krijgt een vernederende nederlaag te slikken. Hij is slecht voorbereid, verzwakt door een onregelmatig leven, en krijgt bovendien een zware klap als zijn oude trainer, Mickey, tijdens de wedstrijd aan een hartaanval overlijdt.

ROCKY III

Eye of the Tiger

Na die zware beproeving is Rocky vereenzaamd en volledig gedeprimeerd. Maar een man komt hem te hulp: Apollo Creed, de kampioen die hij een paar jaar eerder onttroond heeft. Ook hij heeft weinig op met de agressieve, primitieve stijl van boksen van de nieuwe kampioen, Clubber Lang. Hij dringt zijn hulp op bij Rocky... in ruil voor een dienst waar hij het later wel over zal hebben. In feite wil Apollo Rocky weer die innerlijke woede teruggeven, dat 'tijgeroog' waardoor hij bezield was toen hij kampioen werd... Tijdens een hoogst intensieve, haast krankzinnige training verliest Rocky de weekheid die hij heeft «opgelopen» in zijn gemakkelijke leventje. Hij neemt afscheid van zijn twijfels, zijn verborgen angsten en zijn vrouw, en weet, gesteund door haar en door Apollo, zijn uitdager alsnog uit te schakelen en zijn titel te heroveren...

Pas op dat moment beseft Rocky welke nieuwe, even verschrikkelijke beproeving hem wacht. Want nu komt Apollo Creed zijn betaling opeisen... Degenen die de twee vorige 'Rocky'-films hebben gezien weten al wat ze kunnen verwachten. Tenslotte gaat het bij de maker van de films telkens om hetzelfde onderwerp, dat hij steeds op dezelfde manier behandelt. In 1976 was Rocky nog een armzalig boksertje, dat zijn kans greep om aan de ellende te ontsnappen en tot een persoonlijkheid uitgroeide tijdens zijn kampioensmatch.

Een paar jaar later, in 1979 (Rocky II), bewees Balboa uit wat voor hout hij gesneden was door wereldkampioen te worden. Hij begreep toen dat het welslagen van zijn privéleven belangrijker was dan succes in zijn vak. Tenslotte, in 1983, wordt Rocky, omringd door luxe en geld, in dezelfde positie geplaatst als de kampioen tegen wie hij een paar jaar eerder bokste, waardoor hij uit de armoede kon ontsnappen... Maar ditmaal moet Rocky een dubbele overwinning behalen: die op een andere kampioen en de veel belangrijker overwinning waardoor hij zijn waardigheid als kampioen en mens kan terugwinnen... Met de boksring als centrale as heeft de maker dus alle mogelijke kombinaties betreffende een bokser in een mythologische heldenrol uitgeput. In ieder deel van het drieluik vecht Rocky tegen zichzelf en tegen anderen. Het is waarschijnlijk die konstante: de hardnekkigheid om telkens weer hetzelfde thema vanuit een andere hoek (maar met hetzelfde decor) te belichten, waaraan de films, die overigens technisch perfekt zijn, hun succes te danken hebben. De Amerikanen verklaren het succes door de bewering dat de films op het publiek werken als een soort geestestherapie. Het publiek is er dol op de held te zien lijden en daarna toch te zien overwinnen. Onbewust put de kijker uit de tegenslagen en successen van Rocky een geestkracht waarmee hij zijn eigen moeilijkheden te lijf kan. Het zou best kunnen. Er is altijd een opwindende kant aan een boksmatch, want de bokser, of het nu Rocky is of zijn uitdager, ontvangt bijna net zoveel klappen als hij uitdeelt, en de sado-masochist die in ons allemaal schuilt, geniet stiekum van deze laatste versie van de Romeinse gladiatorengevechten...

TECHNISCHE KAART
Regie en scenario: Sylvester Stallone
Muziek: Bill Conti
Verdeeld door: CIC
Rollen:
Sylvester Stallone: Rocky
Talia Shire: Adrian
Carl Weathers: Apollo Creed
Burgess Meredith: Mickey
Mr. T.: Clubber Lang

Het oog van de tijger

Die verklaringen mogen je misschien nogal vaag en zweverig lijken, ze passen uitstekend bij het karakter van de regisseur-hoofdrolspeler van de Rocky-films.

Sylvester Stallone is een geval apart in de Amerikaanse filmwereld. Hij is een middelmatig acteur, die zich alleen maar kan ontplooien als hij zichzelf filmt, of als hij een regisseur vindt die zijn taal spreekt, want anders verplettert hij met zijn brute, licht-ontvlambare persoonlijkheid ieder die probeert hem dingen boven zijn macht te laten doen...

Stallone behoort tot de garde van eerder beperkte akteurs als Burt Reynolds, Clint Eastwoord en Alain Delon, die hun eigen rollen op maat maken, zodat die zijn aangepast aan hun matige talenten en hun eigen persoonlijkheid. Stallone is Rocky, net zoals Eastwood altijd de onvergetelijke acteur van de spaghetti-westerns uit de tijd van Sergio Leone zal blijven. Maar, getalenteerd of niet, in ieder geval heeft Stallone met dit merkwaardige fresco over het lot van een bokser, ons een uitstekend staaltje van film 'made in USA' gegeven! En alleen daarvoor al: petje af! Bedankt, Rocky!

Danny de Beuker

GROTE WEDSTRIJD VIDEOMATCH DE WINNAARS

VIDEOMATCH — 16de SET
(26 JANUARI)
EDDY PAAPE **TIJD: 1.12.59**
Wint 40.000 BF op een «BBL-Horizonrekening:
1. Nathalie DALCQ, 6070 Châtelineau
Winnen een elektrische bromfiets HERCULES «accu-bike»:
2. Jef SOETEWEY, 2060 Merksem
3. Stéphane MORE, 6090 Couillet
Winnen een fototoestel KODAK Disc 4000:
4. Robert MAYENCE, 6280 Gerpinnes
5. Pauline CARELLE, 4210 Tilleur
6. Philippe MELIN, 1620 Drogenbos
7. Geoffrey LIENART, 1200 Brussel
8. Véronique BONALDO, 7200 Colfontaine

De volgorde van de ex-aequos werd vastgesteld door de deurwaarder.

VIDEOMATCH — 17de SET
(2 FEBRUARI)
MITTEI **TIJD: 0.32.45**
Wint een ATARI Personal Computer:
1. Luc VAN MELLAERT, 3042 Bierbeek
Winnen een zeilplank BIC «Star»:
2. Peter DEVLIEGHERE, 3202 Linden
3. Antoon WARDENIER, 8350 Damme
Winnen een miniatuur MARTINI Porsche met afstandsbediening:
4. Suzan EVERAERTS, 8370 Blankenberge

5. Frédéric LIBON, 5030 Vedrin-Namen
6. Christophe DE BOECK, 1200 Brussel
7. D. HARMAND, 6080 Montignies s/S
8. Philip PIETERS, 8100 Torhout
9. Renaud DE BRUYN, 5373 Somme-Leuze

27ste set

SPEEL MEE!

Deze week te winnen:
1ste prijs, waarde: 50.000 BF:
een BIC «Star» windsurfplank (28.000 BF) plus een elektrische bromfiets HERCULES «Accu Bike» (22.000 BF).
2de tot 5de prijs, waarde 11.500 BF:
een elektronische reken- en schrijfmachine BROTHER.
6de tot 11de prijs, waarde: 2.450 BF:
een schaalmodel van het schip 'Botter 1912', in hout en messing.
Plus de kans een prijs weg te kapen uit de super-pot (± 1.000.000 BF) die wordt toegekend op 25 mei 1983.

Hoe speel je Videomatch?
Elke week waagt een tekenaar uit de Robbedoes- of Kuifjestal zich aan het elektronisch «PAC-MAN» spel van ATARI. Jij moet gewoon raden hoe lang hij zijn PAC-MAN uit de klauwen van de spoken kan houden. Om je te helpen bij het invullen van de antwoordbon is het wellicht nuttig dat je zelf eerst dat spel speelt. Dat kan! Bij elke ATARI verkoper... Er zijn er meer dan 440 in het land!

Het ATARI-spel «PAC-MAN»
De PAC-MAN woont in een labyrint waar hij zich volpropt met wafeltjes (voorgesteld door de puntlijnen) en met energiepillen (de kleine rechthoekjes op de vier hoeken van het labyrint). Maar ondertussen wordt de PAC-MAN achtervolgd door vier spoken die hem proberen te verslinden.

DE 27ste VIDEOMATCH-VRAAG
Hoelang zal de PAC-MAN van WALTHERY weerstaan aan de vier hongerige spoken?

☐ min. ☐☐ sec ☐☐ honderdsten

Schrijf deze vijf cijfers in deze volgorde bovenaan op de antwoordbon.

DE VRAAG VOOR DE SUPER-POT
Welke tekenaar hielp Walthéry met het tekenen van het Natasja album «De raadselachtige gedaanten»?
A: Jidéhem
B: Will
Maak het juiste vakje (A of B) zwart op de antwoordbon. Die bon knip je uit **en kleef je op een briefkaart.** Vergeet ook je naam en volledig adres niet te vermelden. De briefkaart moet voor 12 APRIL om middernacht aankomen op het wedstrijdadres: VIDEOMATCH, P.B. 77 te 1060 BRUSSEL 31.

Veel geluk! En volgende week speel je natuurlijk mee met de 28ste set: weer voor 100.000 BF prijzen te winnen! In kuifje natuurlijk!

Deze week: WALTHERY (NATASJA)

Al heel jong hield François Walthéry zijn studies op de akademie voor bekeken en ging bij Peyo werken. Hij was wel niet zo heel erg Smurfs, maar presteerde behoorlijk in de serie **«Jacky en Silvester».** Nadat hij zijn militaire dienst had uitgezeten, werkte hij een hele tijd aan **«Steven Sterk».** Op het einde van de jaren 60 kreëerde hij **«NATASJA»,** de hostess die ieder hartje sneller laat slaan. Tot nu toe verschenen er negen albums met deze heldin bij de uitgeverij Dupuis. Het talent van Walthéry was verder nog verantwoordelijk voor **«Pipo en Vrienden»** en **«De Ouwe Blauwe».**

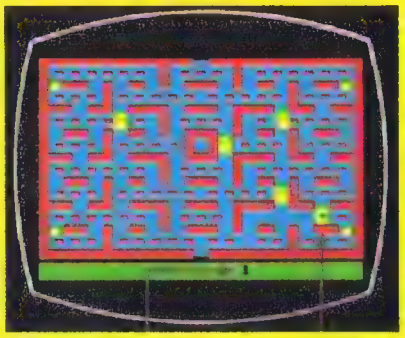

REUZE WEDSTRIJD - elke week 100.000 Bf (f 5000) te winnen!

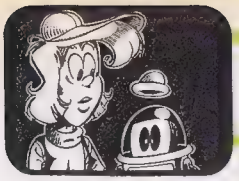

PAMPHILE en PHILEAS

SAMENVATTING: De planten zijn weggegaan, verontwaardigd om de voorstellen van onze twee vrienden. Maar de planten zitten nog met een ander probleem: op hun planeet woont een wrede vegetariër.

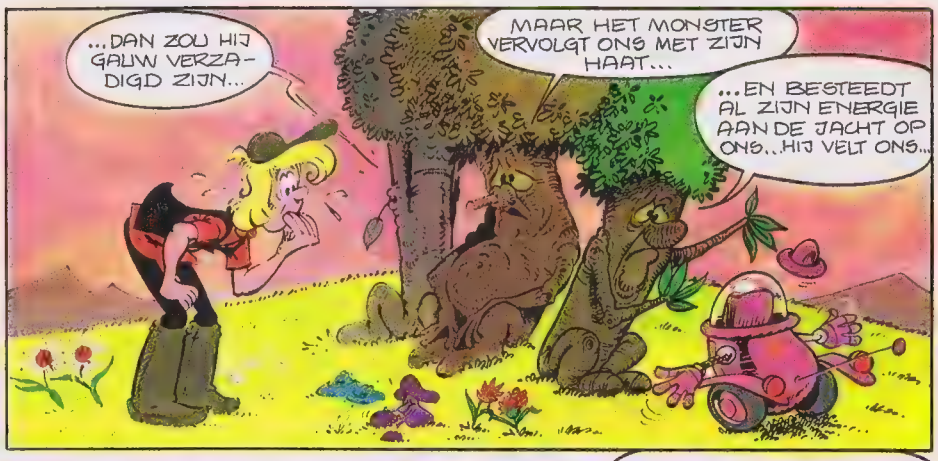

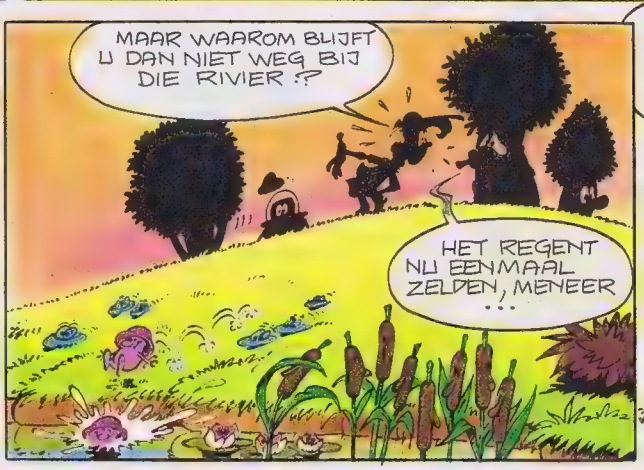

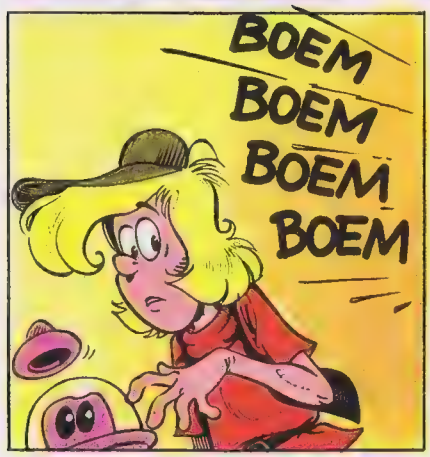

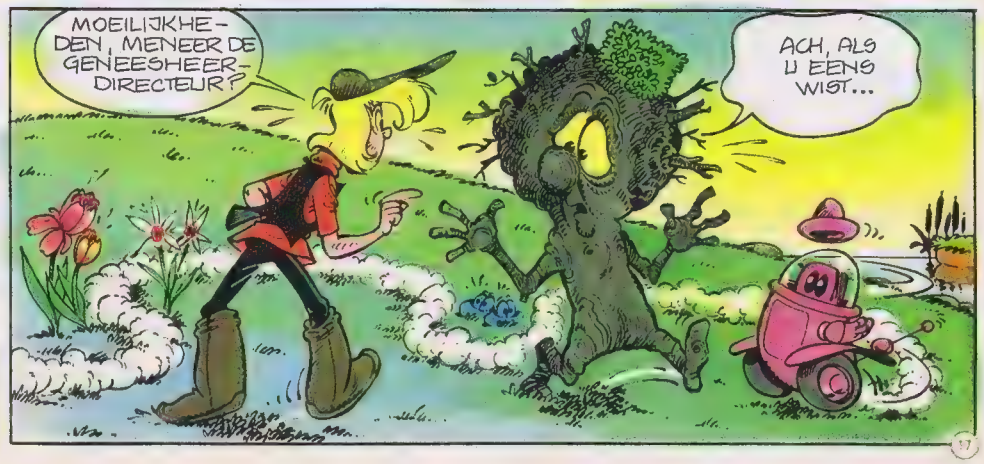

PAMPHILE en PHILÉAS

H. DUFRANNE
CH. GODARD

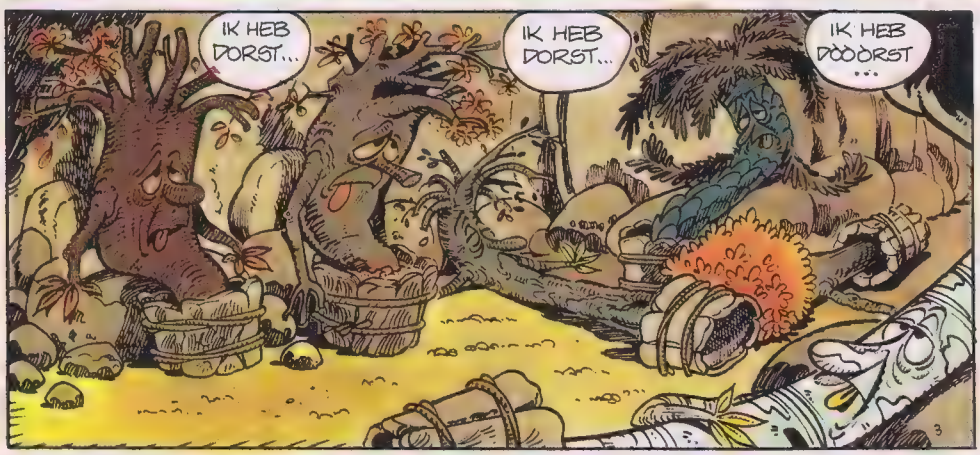

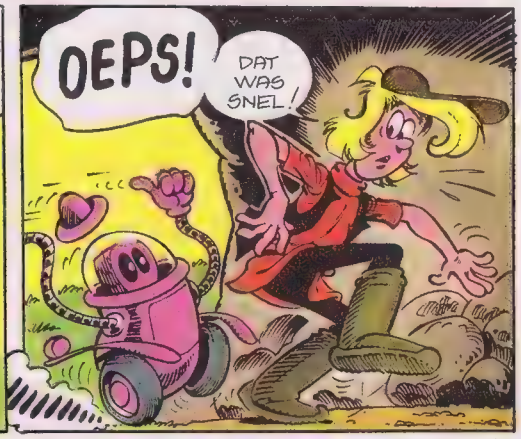

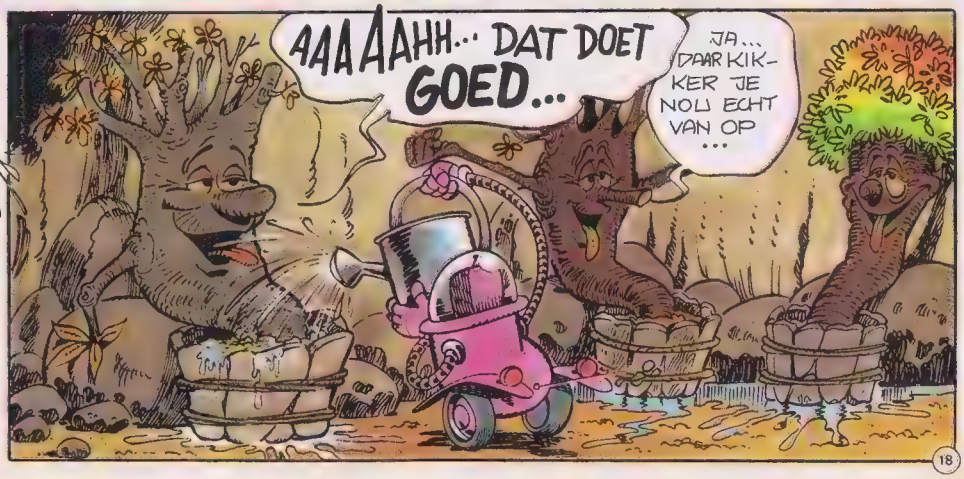

MEER! MEER! MEER!

KIJKT U WEL UIT, MENEER PHILEAS! ZE HEBBEN EEN HELE TIJD NIETS GEHAD EN EEN PLOTSELINGE OVERMAAT KAN...

EN WE DRINKEN, DRINKEN, DRINKEN TOTTEME ZINKEN...

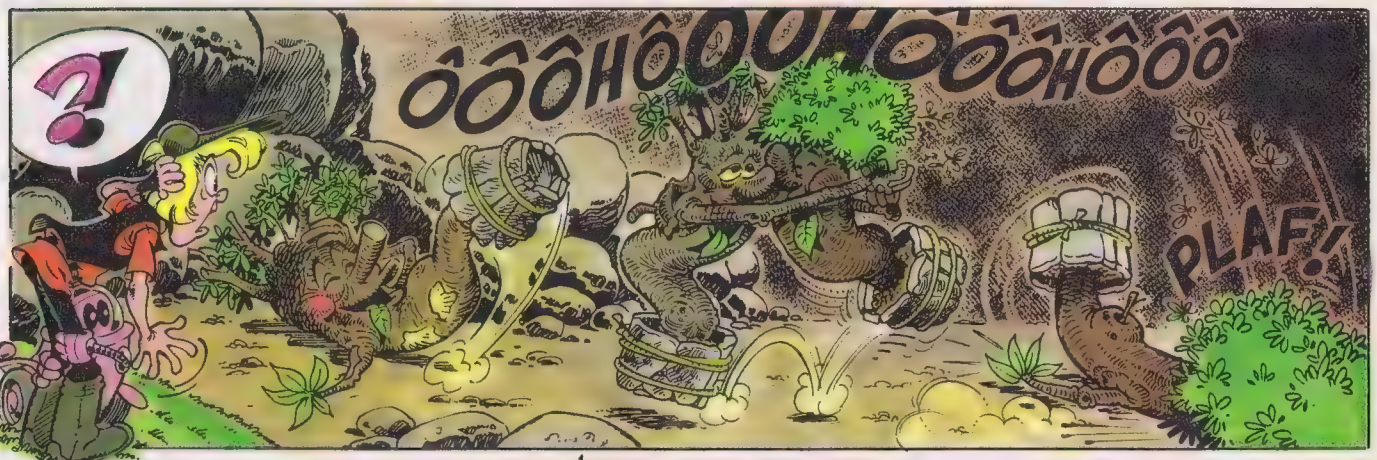
?
ÔÔÔHÔOOHOÔÔHÔÔÔ
PLAF!

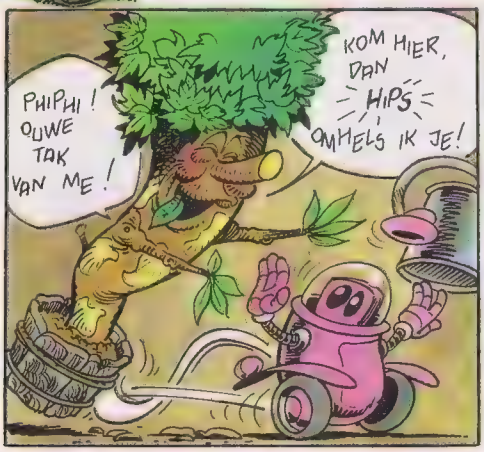
PHIPHI! OUWE TAK VAN ME!
KOM HIER, DAN HIPS OMHELS IK JE!

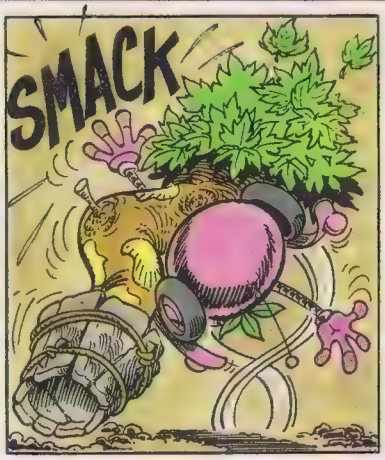
SMACK

EN, PHILEAS? HOE VOELT HET OM DOOR EEN PLATAAN OMHELST TE WORDEN?
HEEL LEUK!

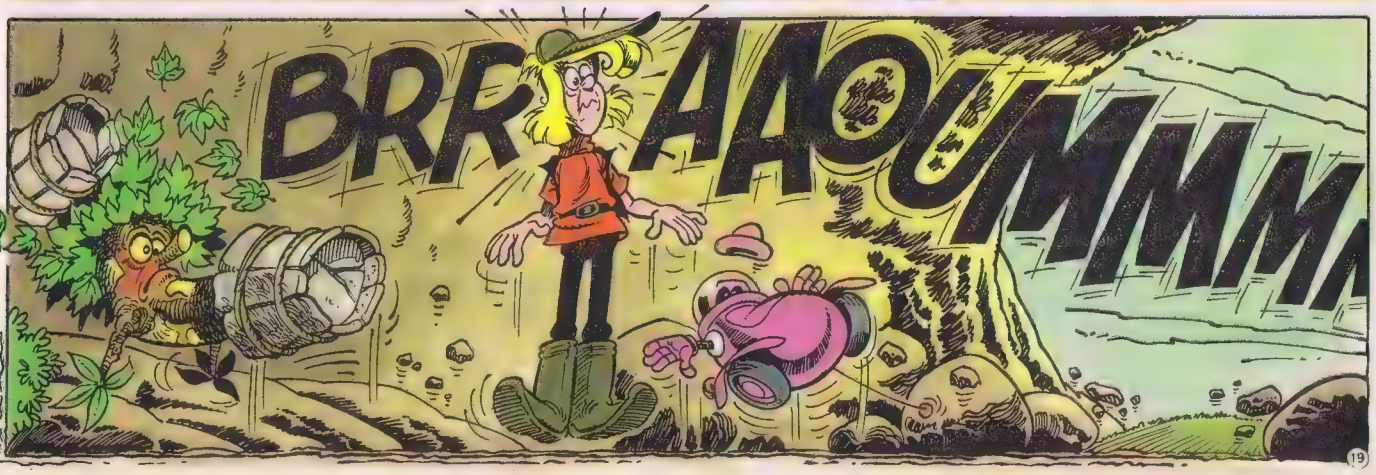
BRR AAOUMMM

SLA OM

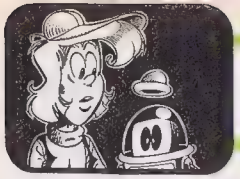

PAMPHILE en PHILEAS

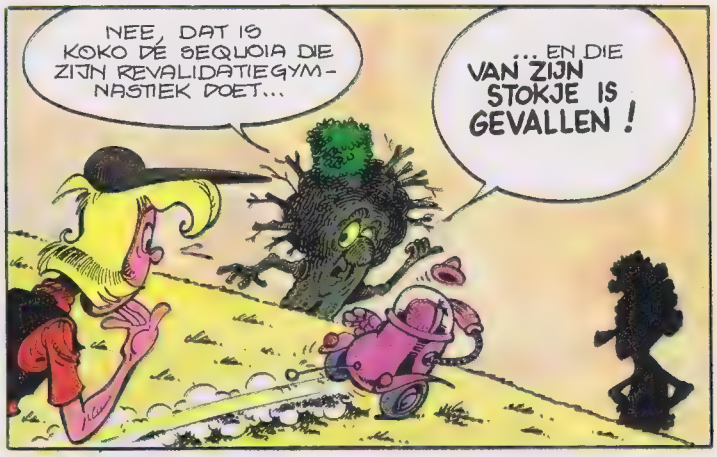

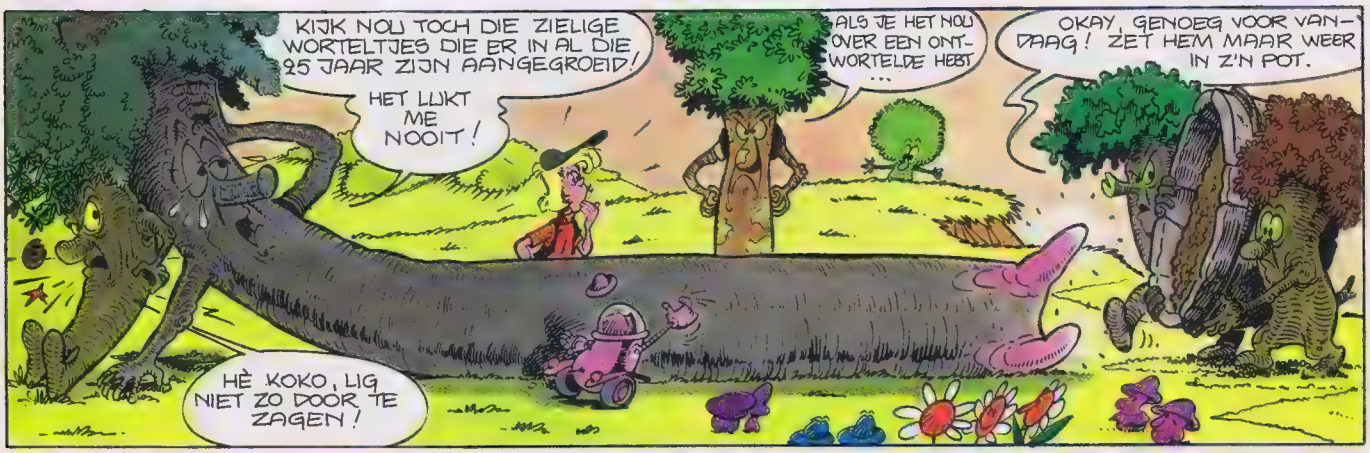

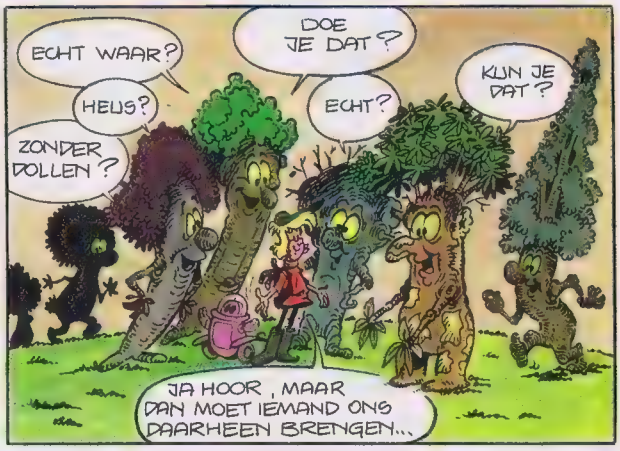

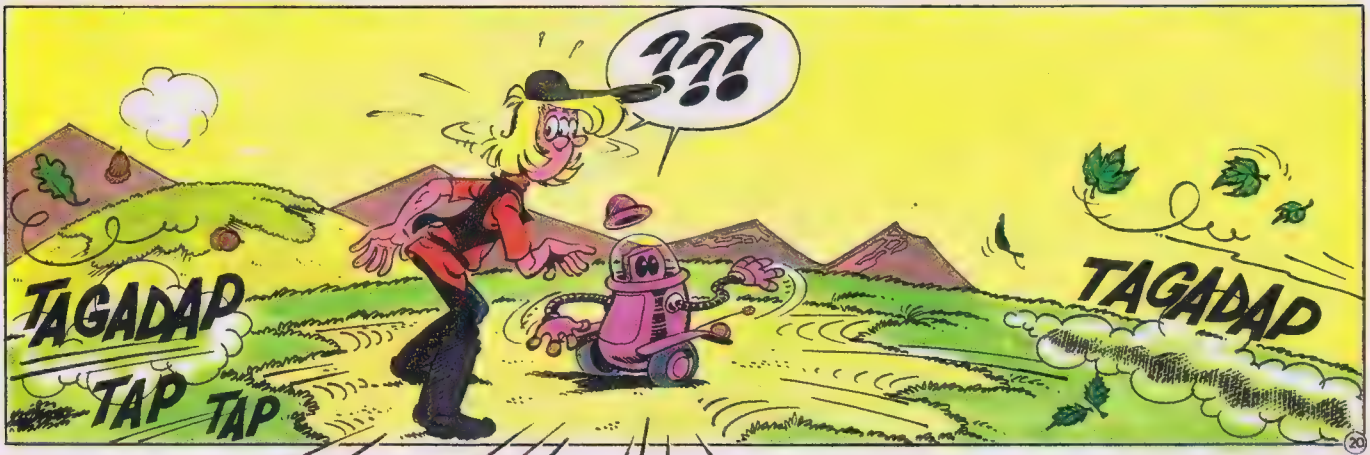

wordt vervolgd

SUPER kuifje martebrekers

NU te koop!

Chick Bill

Jugurtha

Natasja

Dommel

De Blauw-bloezen

De Brokken-makers

Robin Hoed

* ZIE: "REGENSTORM"

SAMENVATTING: De Zonnedans is begonnen. De proef is hard... erg hard. Maar Regenstorm heeft een groot en moedig hart. Plots hoort hij de stem van Wakantanka. Regenstorm zal tot het uiterste gaan...

De Zonnedans

DE GROTE ZOMERBIJEENKOMST LOOPT TEN EINDE. DE NOMADEN VAN DE VLAKTE TREKKEN WEER WEG DE PRAIRIES IN...

ONDANKS DE ERVARING VAN DE ZONNEDANS VERSTRUIKEN DE DAGEN VOOR REGENSTORM EN ZIJN STAM OP HET RITME VAN DE MUSTANGS...

OP EEN OCHTEND...

REGENSTORM! REGENSTORM!

HEEFT KLEINE BEVER NANABOZO, DE BOZE GEEST, ONTMOET?

NEE! KLEINE BEVER HEEFT EEN BERG-LEEUW GEZIEN!

KOM, JAAG HEM MET MIJ, REGENSTORM. JIJ BENT NU KRIJGER, EN DAN BEN IK MINDER BANG!

HIJ ZAT VLAK BIJ DE GROTE DEN...
WAAR IS HIJ GEBLEVEN?
DAAR!

VERDWENEN...

DE BERGLEEUW IS SLIM. WE MOETEN VOORZIGHTIG ZIJN...

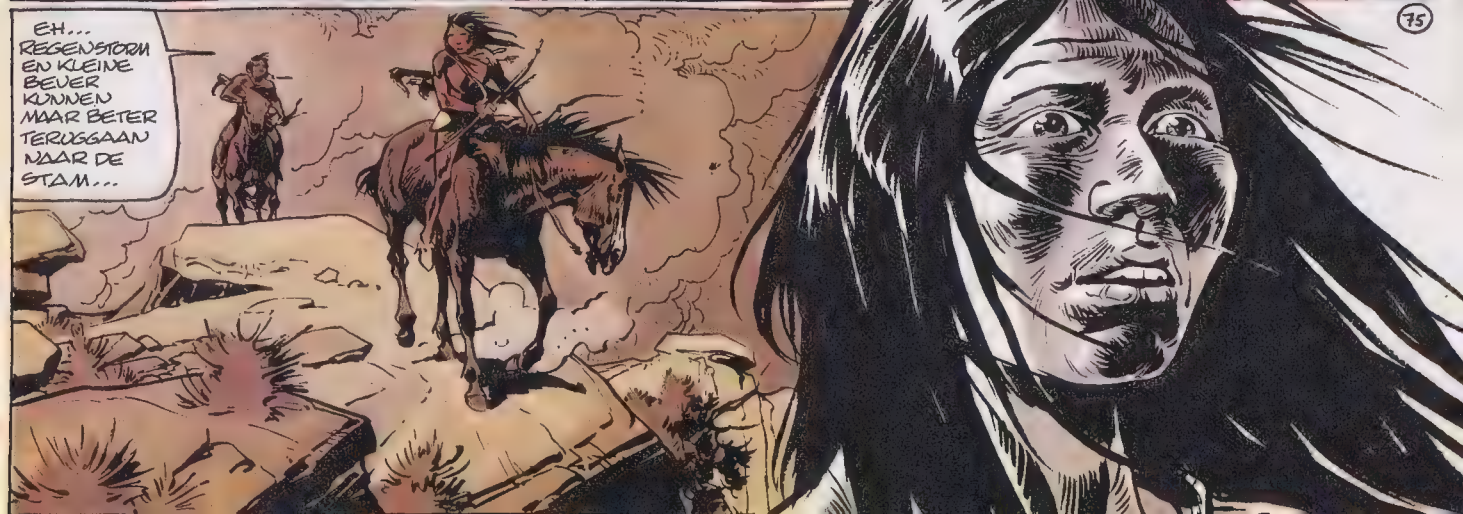
EH... REGENSTORM EN KLEINE BEVER KUNNEN MAAR BETER TERUGGAAN NAAR DE STAM...

DOMMEL

DUPA

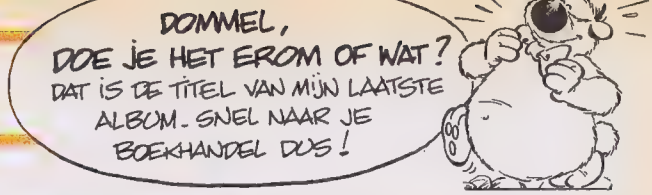
DOMMEL, DOE JE HET EROM OF WAT? DAT IS DE TITEL VAN MIJN LAATSTE ALBUM. SNEL NAAR JE BOEKHANDEL DUS!

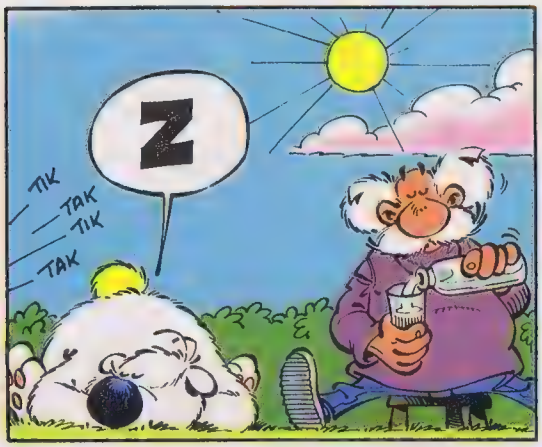
Z
TIK
TAK
TIK
TAK

DRIIINGGG

AH! TIJD VOOR MIJN BAD. EN LET NOU MAAR EENS OP!

HYGIËNE, GEZONDHEID, WASHANDJE, BADZOUT, BADOLIE, AFTER SHAVE, BODY BUILDING EN BRILLANTINE, DAT IS JE WARE!

NOU BREEKT MIJN ZWEM-VLIES!

O, VERGAT IK NOG. NEEM DEZE MAAR. IK DENK DAT ER WEL EEN BUITJE KOMT...

HOE KAN HIJ WETEN DAT HET GAAT REGENEN? IS HIJ VAN PLAN IN BAD TE GAAN ZINGEN?

PLIK

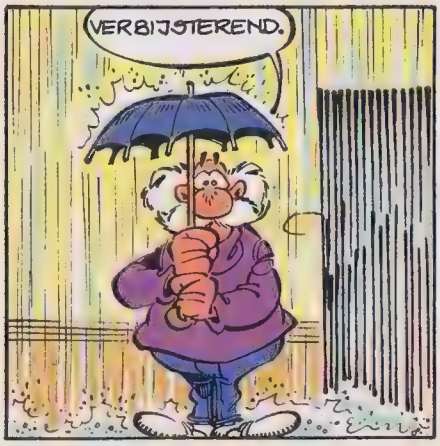
VERBIJSTEREND.

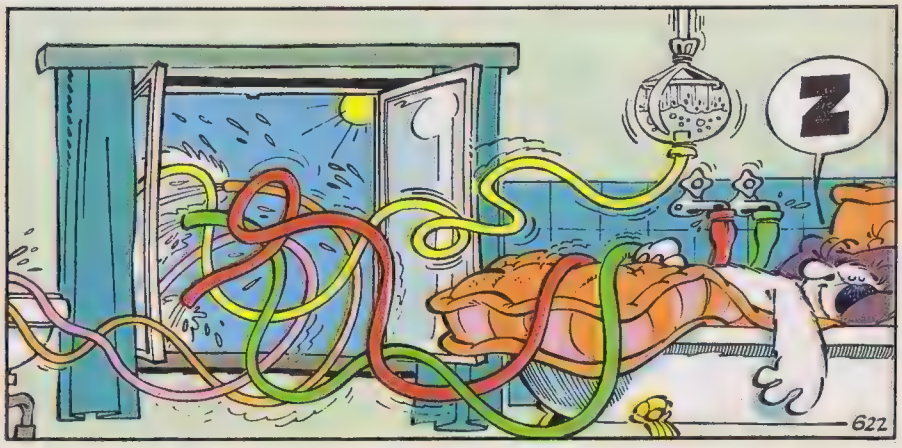
Z

Een nieuwe Chevrolet Corvette, dat is altijd een belangrijke gebeurtenis in de Amerikaanse automobielwereld.
Inderdaad is 'de enige echte sportwagen' die in de U.S.A. in serie vervaardigd wordt, onderwerp van een ware cultus. Neem alleen maar het enorme aantal 'Corvette Fan Clubs' over de hele Verenigde Staten.
Deze nieuwe editie betekent in feite een heel nieuwe generatie.
De veranderingen gaan verder dan een eenvoudige 'face lift' of een aanpassing van de carrosserie. Het nieuwe model is 2,79 cm lager; 22,35 cm korter, en de wielbasis is versmald met 5 cm. Maar de wagen zelf is 5 cm breder. Het gewicht is met 113 kilo gedaald dankzij het gebruik van aluminium voor diverse onderdelen, zoals de ophanging en de transmissie-as... De bladveren zijn van plastic, net als de karrosserie... Maar toch zit het mooiste binnenin.

Een paar jaar geleden interesseerden weinigen zich voor de Cx (coëfficiënt van luchtweerstand), maar tegenwoordig wordt die vaak nog vóór het brandstofverbruik genoemd. Voor de Corvette bedraagt hij 0,34. Dat is niet bijzonder voor een sportwagen. Dat kan bepaald beter zelfs: zoals de nieuwe Audi 100, ook een seriewagen, met zijn Cx van 0,30.
De 5,7 liter-motor van 205 PK met elektronische injektie en ontsteking voert het fraaie monster tot snelheden boven de 225 km/u. De wagen blijft in de bocht tot aan middelpuntvliedende krachten van 0,95 G.
Zegt David R. McEllan, de projektleider: 'De wagen voelt zich lekker op de Duitse «autobahnen» en de kleine Europese wegen, maar evengoed op welke weg ook in Amerika of in de rest van de wereld.' Dat geloven we graag, want het comfort is niet te versmaden: airconditioning, elektronische radio, elektrische ruiten, ergonomische stoelen met wolbekleding... Bewijs genoeg dat de machine niet het Spartaanse karakter heeft van sommige Europese sportwagens.
Een laatste detail: de toekomstige kopers van de Corvette kunnen er een supergeperfektioneerd geluidssysteem bij kiezen. De «Delco Bose quadrofonie» is ingebouwd in de carrosserie en heeft 4 speakers met ieder een versterker van 25 watt... DZZOIING!!!
Nog wat geschiedenis. De loopbaan van de Corvette begon in 1953 in het Motorama van het Waldorf Astoria Hotel in New York. Het publiek was

orvette 1953
orvette 1963

SPORTS CARS MADE IN U.S.A.

CHEVROLET C

enthousiast, maar sportwagenliefhebbers lachten om de nieuwkomer.
Toen deed een Belg, tot ingenieur opgeleid in Berlijn, een duit in het zakje en samen met Harley Earl en Cole, paste hij de wagen aan.
Die man was Zora Arkus-Duntov. Daarna maakten Cole, Mitchell, Arkus-Duntov en Joe Pike de 'Sting Ray', een waar verzamelaarsobjekt dat onmiddellijk kommercieel succes had: 20.000 stuks werden verkocht in 1963.
Op 15 maart 1977 liep de 500.000ste Corvette van de band in Saint Louis.

Eind '82 waren er 739.844 Corvettes geproduceerd.
De bazen van GM verwachten dat de 750.000ste Corvette eentje van de nieuwe generatie zal zijn.
Wedden dat als we in onze achteruitkijkspiegel een nieuwe Corvette op ons af zien stormen, we hem netjes laten passeren...?
Al was het alleen maar om hem te bewonderen...

Christian DENAYER ■

ORVETTE 1984

DE BROKKENMAKERS

CHR. DENAYER
A.-P. DUCHÂTEAU

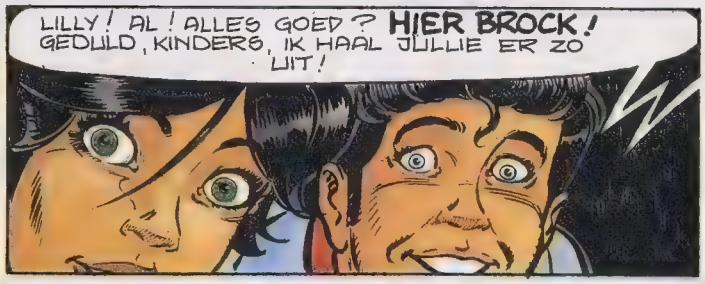

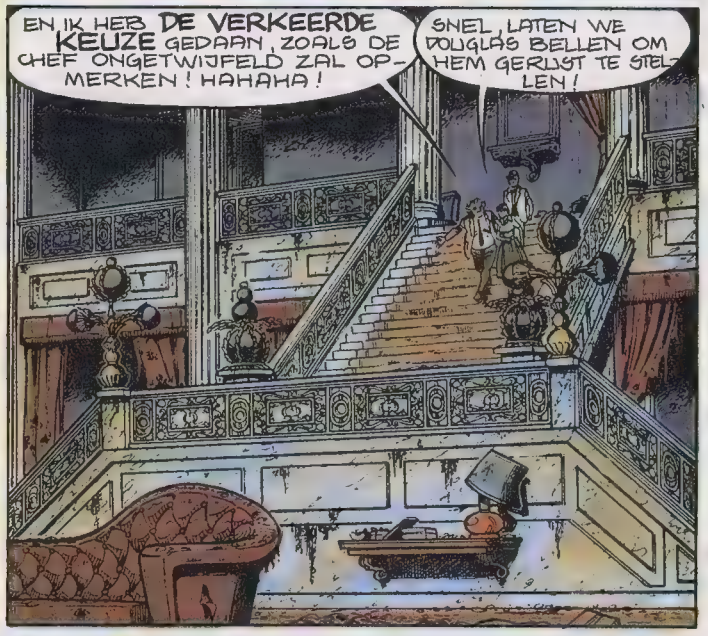

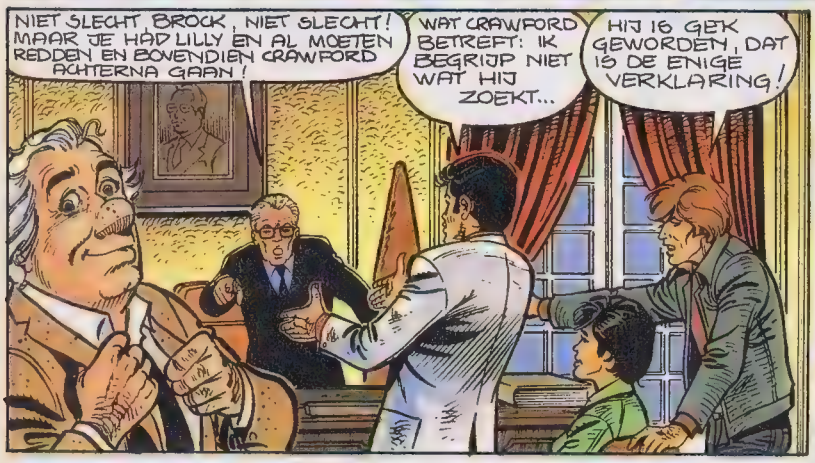

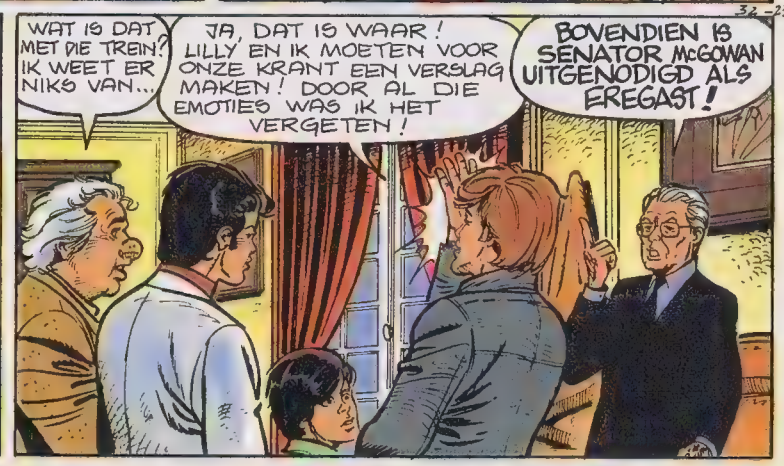

SAMENVATTING: Al is in de liftkoker gevallen. Hij vindt Lilly terug maar de lift komt naar beneden...

TREIN NAAR DE HEL

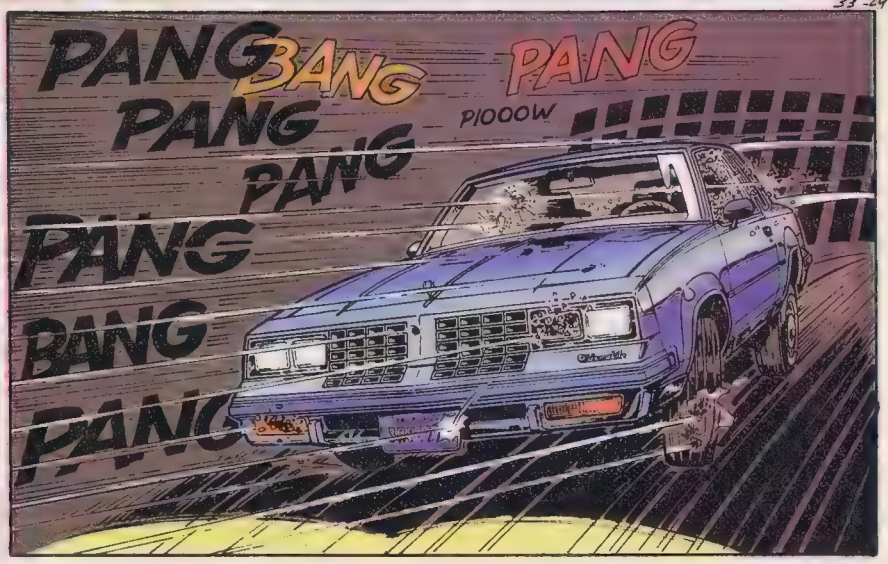

SLA OM

DE BROKKENMAKERS

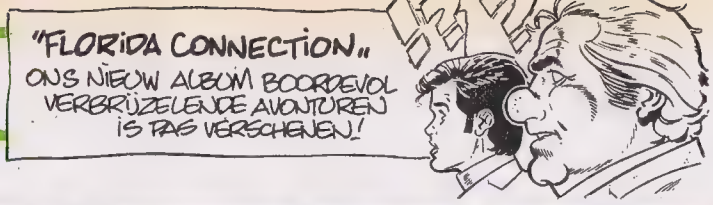

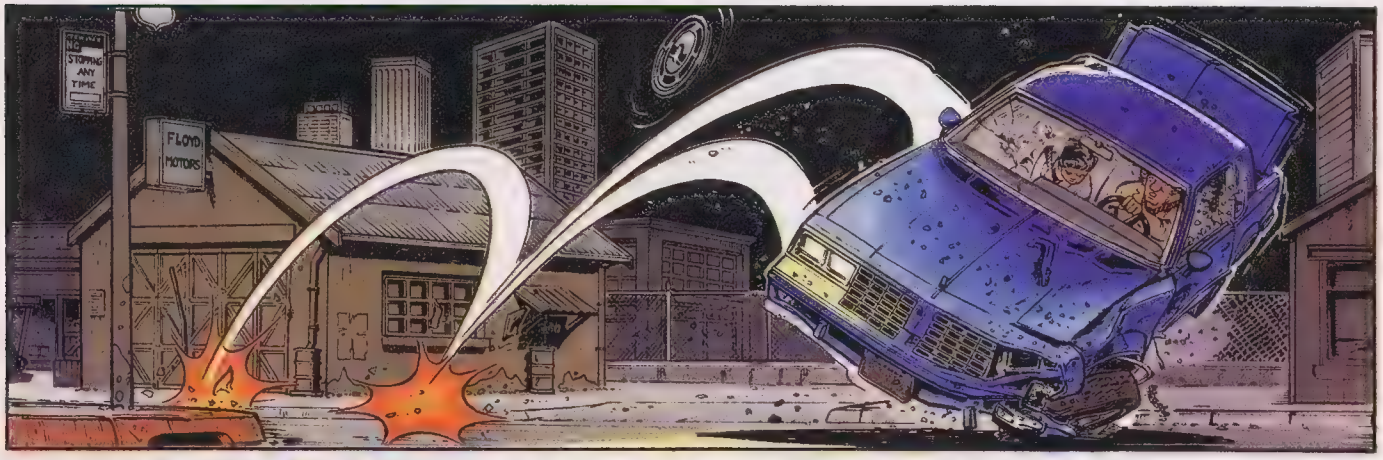

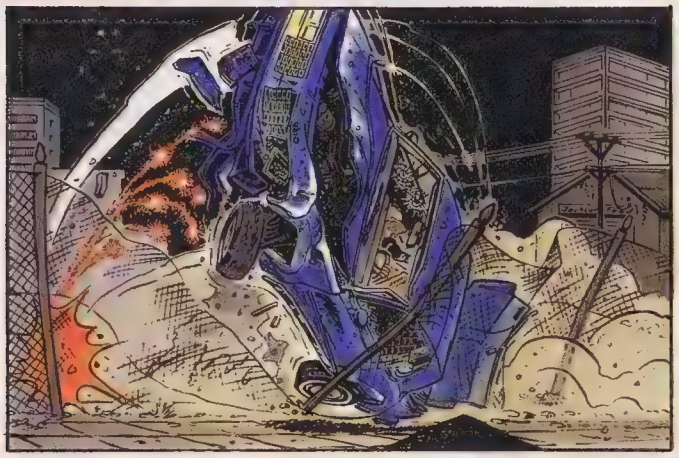

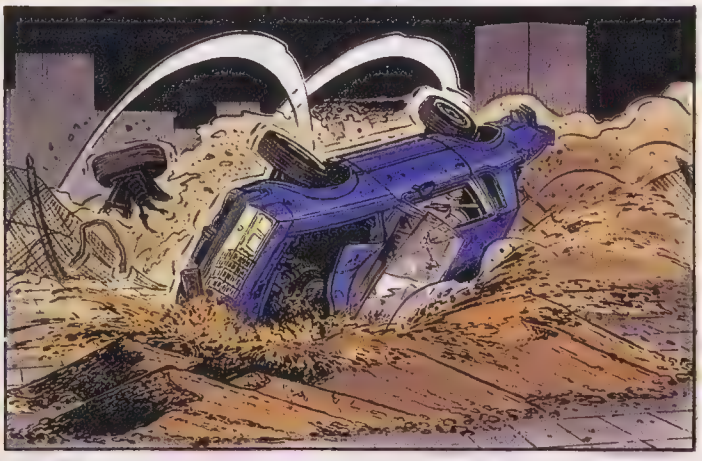

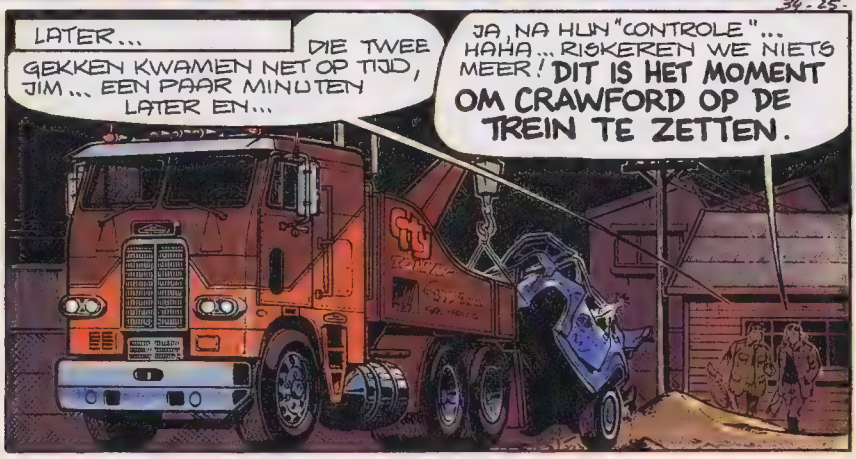

wordt vervolgd

EEN KNIPOOGJE
van ernst

PLATCH!
PLATCH!
PLATCH!
PLATCH!
PLATCH!

GAG-JULOS • ERNST 83

IVOR

ZORAN

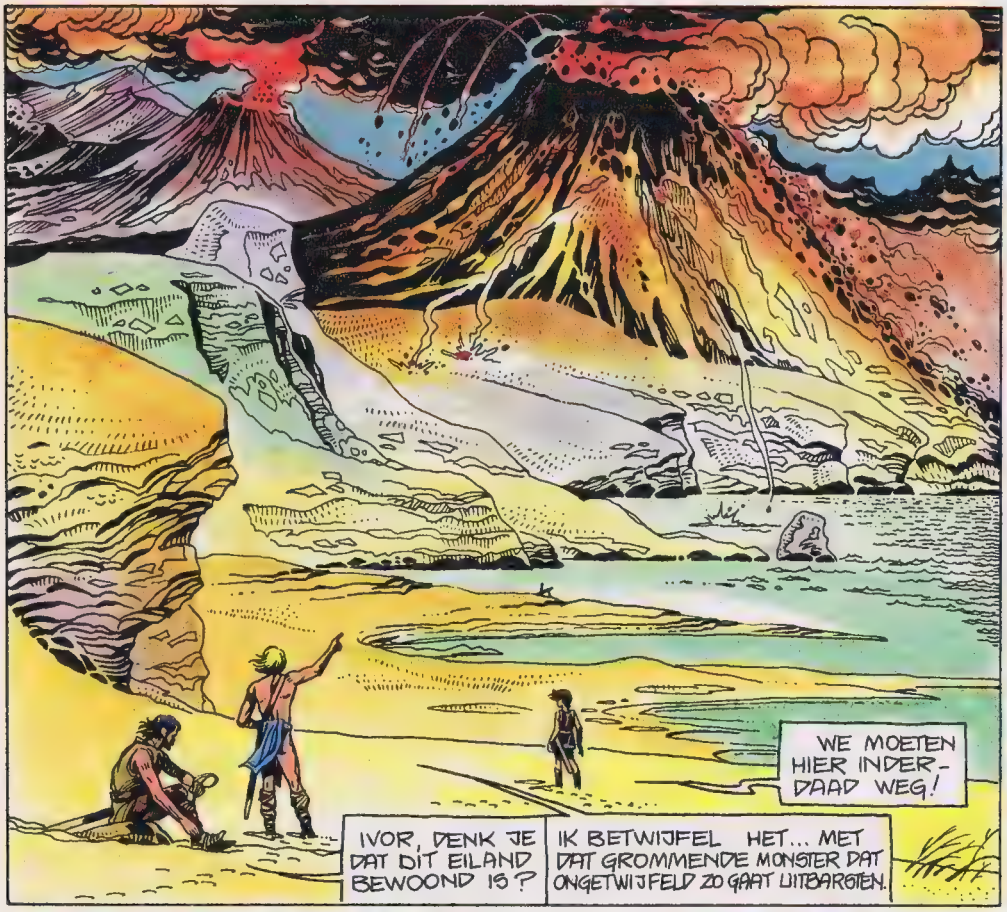
IVOR, DENK JE DAT DIT EILAND BEWOOND IS?
IK BETWIJFEL HET... MET DAT GROMMENDE MONSTER DAT ONGETWIJFELD ZO GAAT UITBARSTEN.
WE MOETEN HIER INDERDAAD WEG!

IK WIL WEL WEG... MAAR HOE? ZWEMMEND?
KIJK! DAAR!

EEN SCHIP! EEN SCHIP!

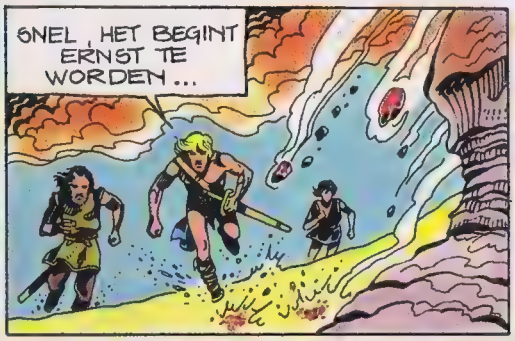
SNEL, HET BEGINT ERNST TE WORDEN...

OPGEPAST! WACHT!

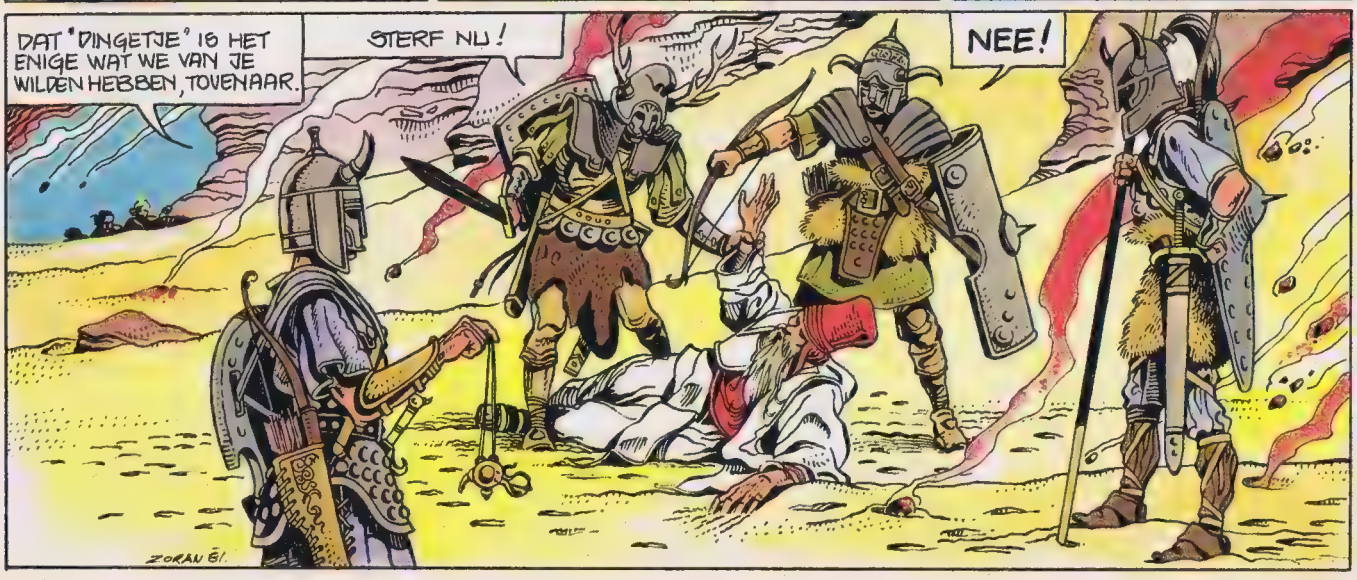
DAT 'DINGETJE' IS HET ENIGE WAT WE VAN JE WILDEN HEBBEN, TOVENAAR.
STERF NU!
NEE!
ZORAN 81

NIET DE MOEITE WAARD JE ZWAARD MEE TE BEVUILEN, DE VULKAAN BEKOMMERT ZICH WEL OM HEM, HAHAHA!

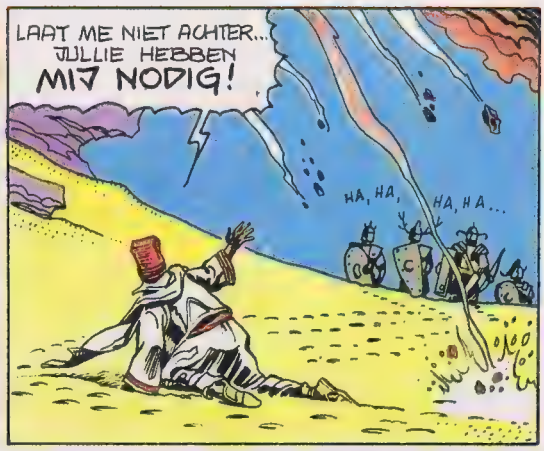
LAAT ME NIET ACHTER... JULLIE HEBBEN MIJ NODIG!
HA, HA, HA, HA...

JULLIE KUNNEN DE SLEUTEL VAN DE DOORGANG NIET GEBRUIKEN! KOM TERUG!

WAT GEBEURT HIER, OUDE MAN?
WIE BENT U? WAAR KOMT U VANDAAN?

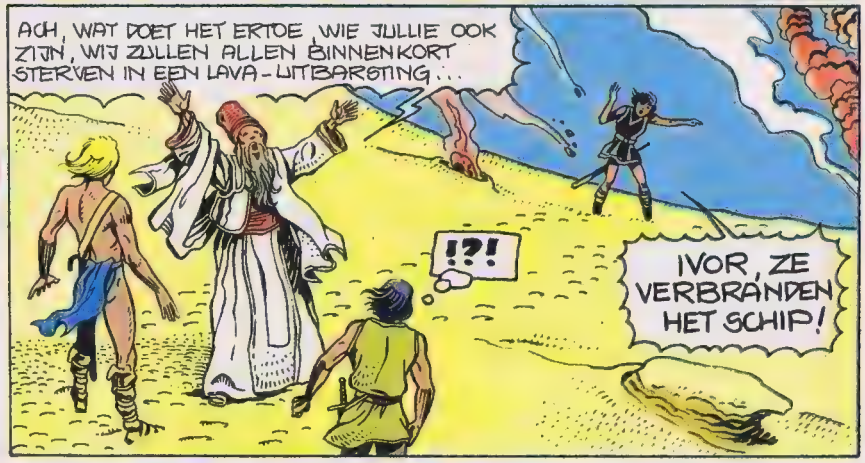
ACH, WAT DOET HET ERTOE, WIE JULLIE OOK ZIJN, WIJ ZULLEN ALLEN BINNENKORT STERVEN IN EEN LAVA-UITBARSTING...
!?!
IVOR, ZE VERBRANDEN HET SCHIP!

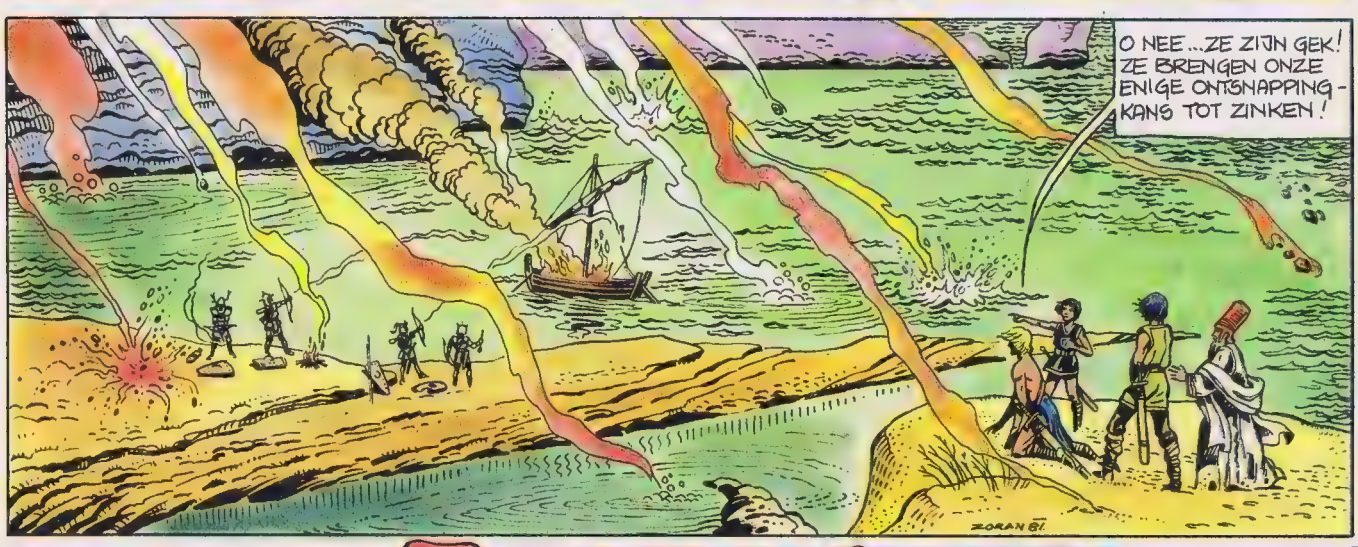
O NEE... ZE ZIJN GEK! ZE BRENGEN ONZE ENIGE ONTSNAPPING-KANS TOT ZINKEN!
ZORAN 81

DAT DOEN ZE OMDAT ZE NU DE SLEUTEL HEBBEN DIE HUN DOORGANG MOGELIJK KAN MAKEN. ONZE ENIGE OVERLEVINGS-KANS IS DIE SLEUTEL TERUG ZIEN TE KRIJGEN. JULLIE ZIJN KRIJGERS... GEBRUIK JE ZWAARD!

RUSTIG AAN, OUDE MAN, WIJ ZIJN MAAR MET Z'N TWEEËN EN ONGEWAPEND. WAT KUNNEN WIJ UITRICHTEN?
MET Z'N TWEEËN? EN IK DAN?
LAAT HEM, MARCO! LAAT HIJ ONS EERST UITLEGGEN WAT DIT ALLES BETEKENT.

SLA OM

IVOR

DIT EILAND IS VEEL GROTER DAN HET LIJKT. GINDS, ACHTER DIE BERGEN, BESCHUT TEGEN DE WOEDE VAN DE VULKAAN, LIGT EEN ONMETELIJK DAL, WAARIN DE ALLERSCHOONSTE STAD LIGT...
DE STAD VAN HET LICHT!
DE STAD VAN HET LICHT! MIJN GROOTVADER HEEFT ME DAAR EEN VERHAAL OVER VERTELD!
OCH, ALWEER VAN DIE OUDE, ONWIJZE LEGENDEN...
ZWIJG! LAAT HEM VERDERGAAN...

DE ENIGE TOEGANG TOT HET DAL IS NIET VER VAN HIER EN ALLEEN HOGEPRIESTERS ZOALS IK KUNNEN DE SLEUTEL GEBRUIKEN...EN ALLEEN TIJDENS DE UITBARSTING VAN DE VULKAAN...
EENMAAL PER JAAR KOM IK UIT HET DAL OM GENEESKRACHTIGE PLANTEN TE ZOEKEN. MAAR DITMAAL WERD IK OVERVALLEN...

WIE ZIJN HET?
MISDADIGERS DIE UIT HET DAL VERJAAGD ZIJN EN DIE ER WEER TERUG WILLEN. EN DAT ZAL ZE LUKKEN TERWIJL WIJ...WIJ ZULLEN STERVEN!

DAT IS NOG NIET ZEKER, OUDE MAN. LUISTER GOED, DIT GAAN WE DOEN...

SNEL WAT, DE GROTE UITBARSTING ZAL NIET LANG OP ZICH LATEN WACHTEN!
WE ZIJN ER BIJNA.

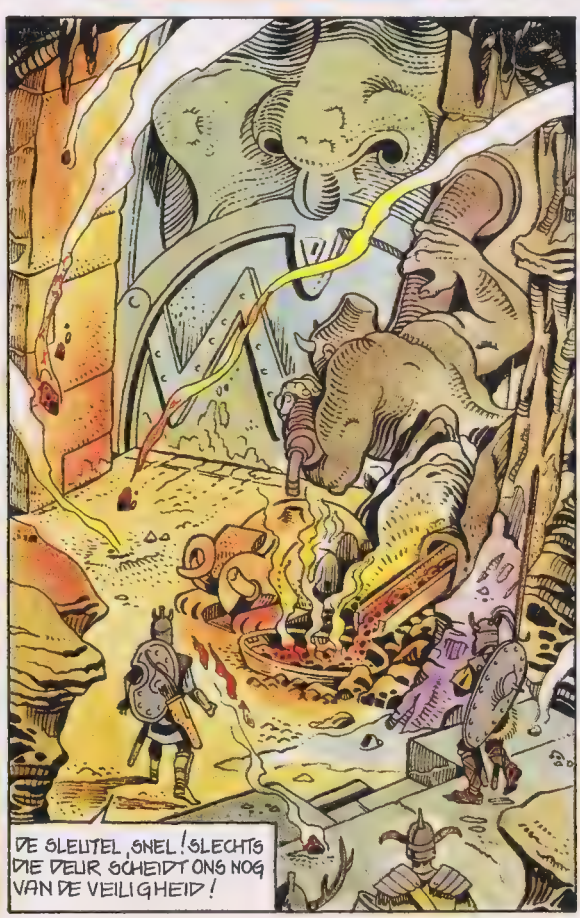
DE SLEUTEL, SNEL! SLECHTS DIE DEUR SCHEIDT ONS NOG VAN DE VEILIGHEID!

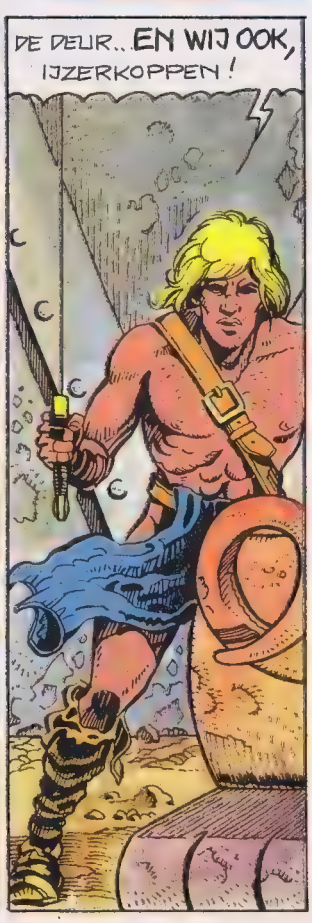
DE DEUR...EN WIJ OOK, IJZERKOPPEN!

WIE ZIJN JULLIE ?
DE TOVENAAR !
DOOD HEN !

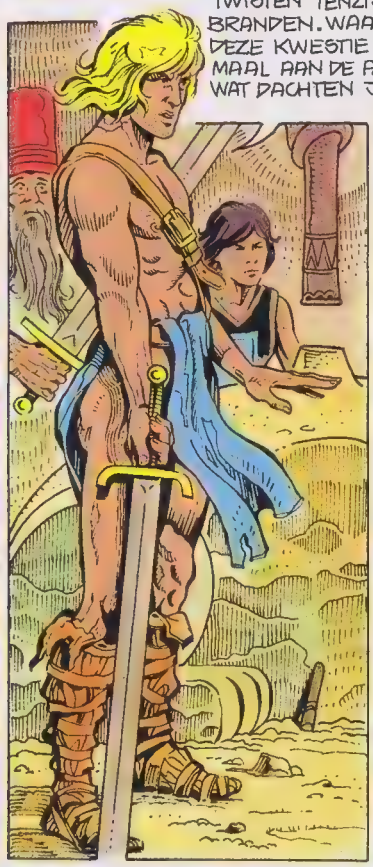
KALM AAN...WE HEBBEN GEEN TIJD OM TE TWISTEN TENZIJ WE WILLEN VERBRANDEN. WAAROM REGELEN WE DEZE KWESTIE NIET ALS WE EENMAAL AAN DE ANDERE KANT ZIJN? WAT DACHTEN JULLIE DAARVAN?

BRUUUMMM

IK GELOOF DAT HIJ GELIJK HEEFT.
KOM, GEBRUIK DE SLEUTEL!

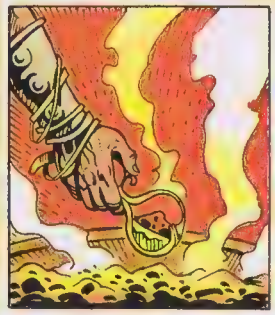

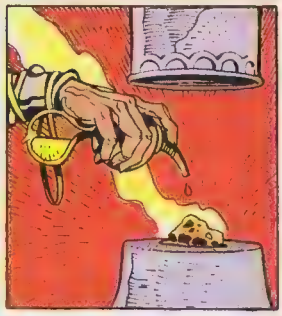

SSSSHHH
KIJK, DE SLEUTEL DIENT OM DE NAUWKEURIGE HOEVEELHEID STOOM TE METEN DIE HET OPENINGSMECHANISME VAN DE POORT REGELT...

SLA OM

IVOR

ALLEMAAL PLAT OP DE GROND!
KRRRR
KRRR

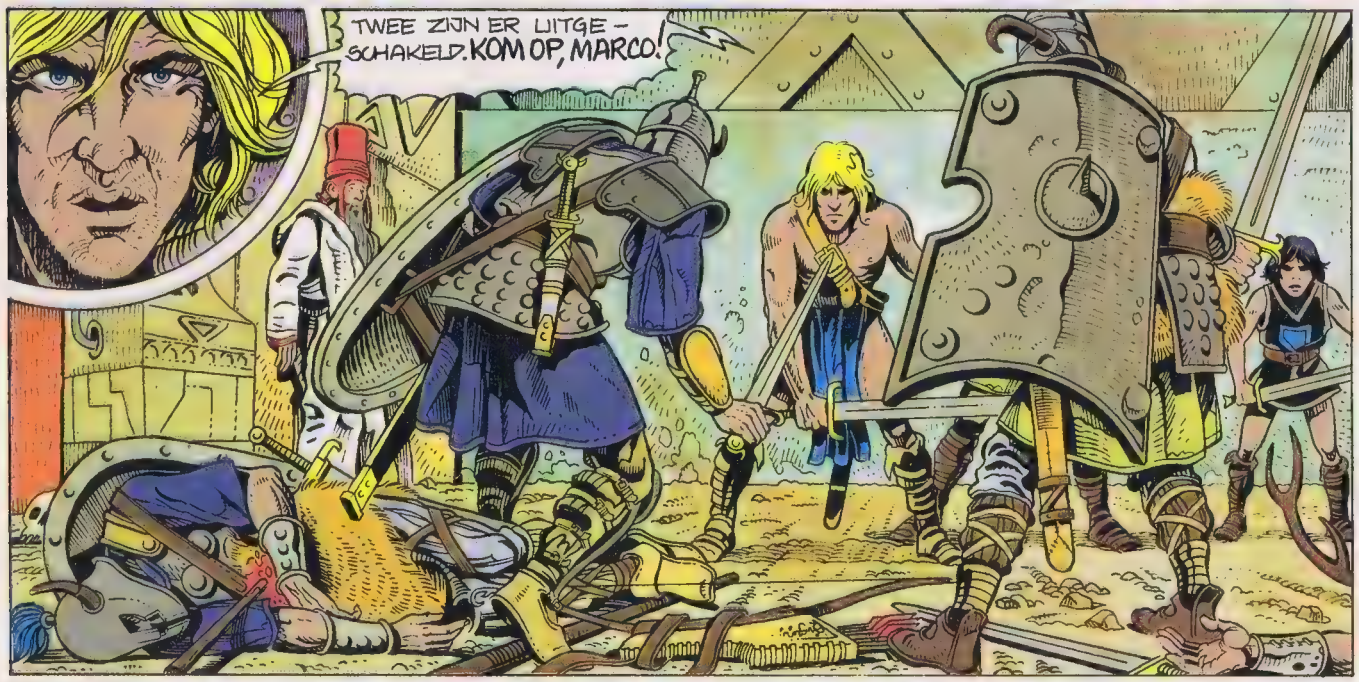
TWEE ZIJN ER UITGE-SCHAKELD. KOM OP, MARCO!

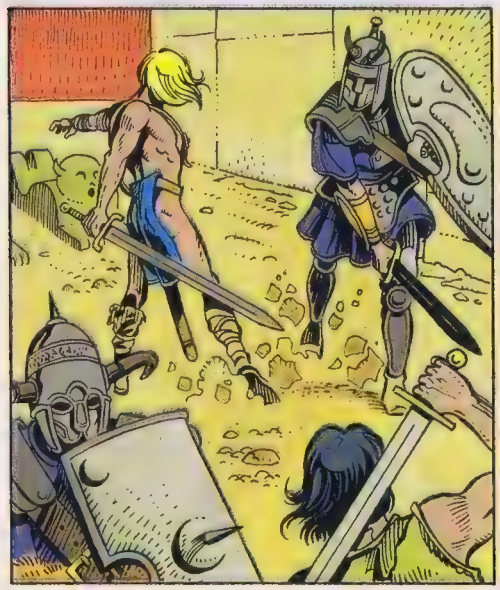

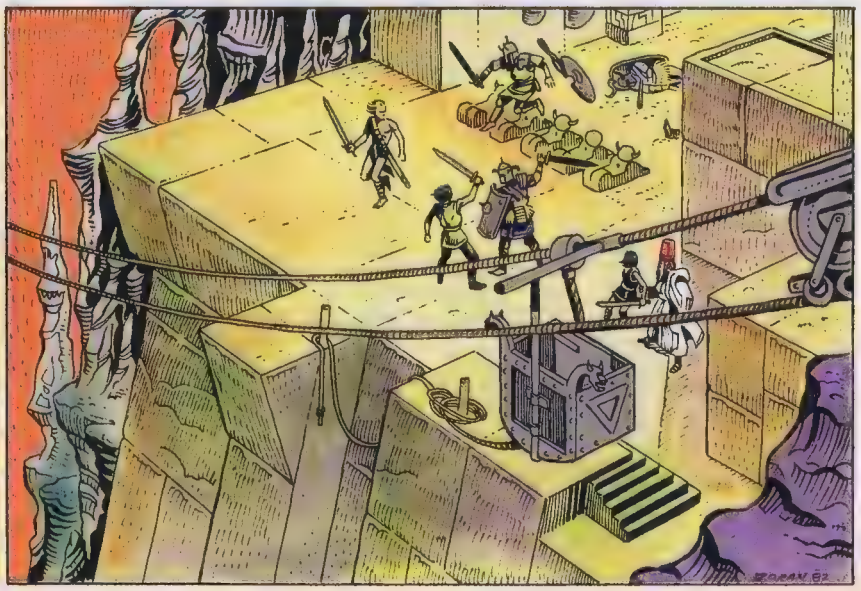

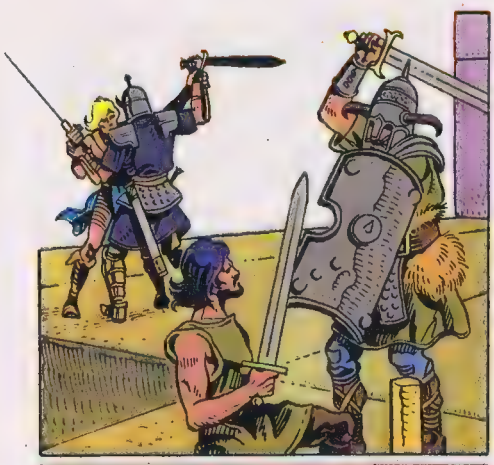

!?!

MARCO!
KLANG

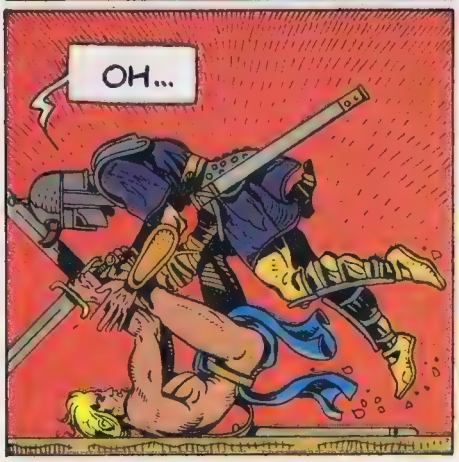
OH...

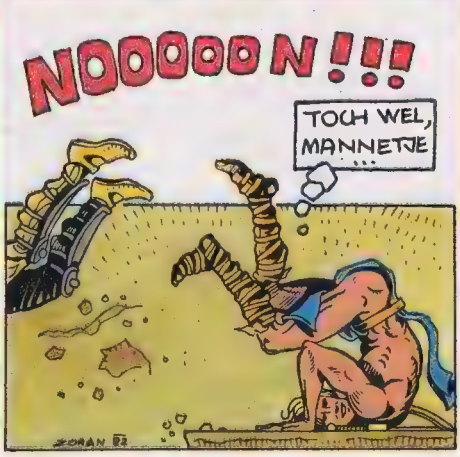
NOOOOOO N!!!
TOCH WEL, MANNETJE

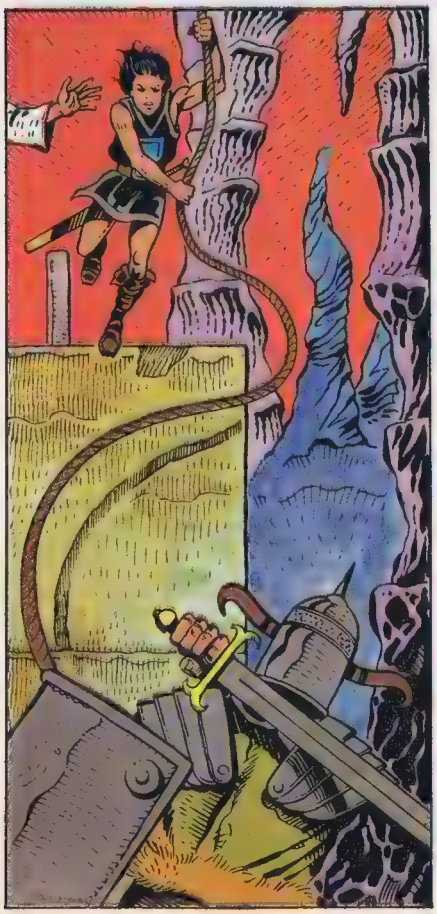

?!

IVOR

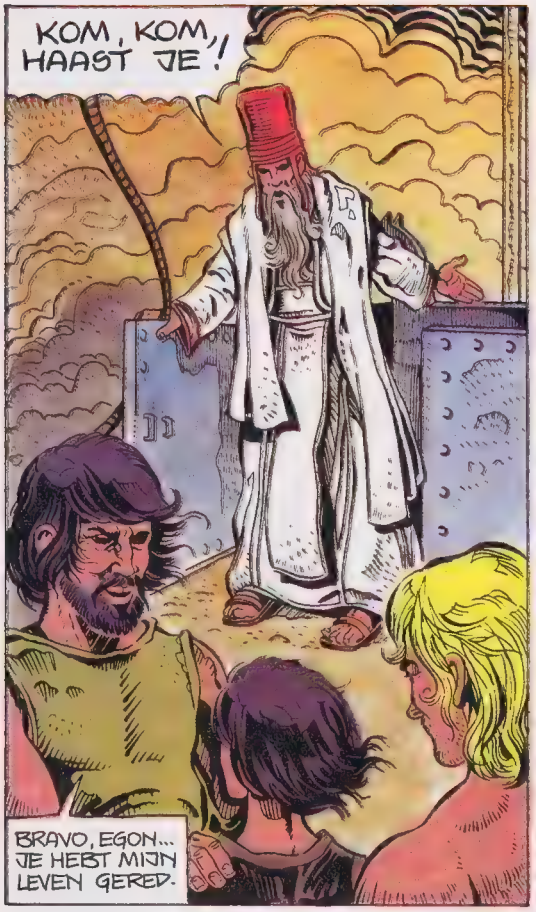
KOM, KOM, HAAST JE!
BRAVO, EGON... JE HEBT MIJN LEVEN GERED.

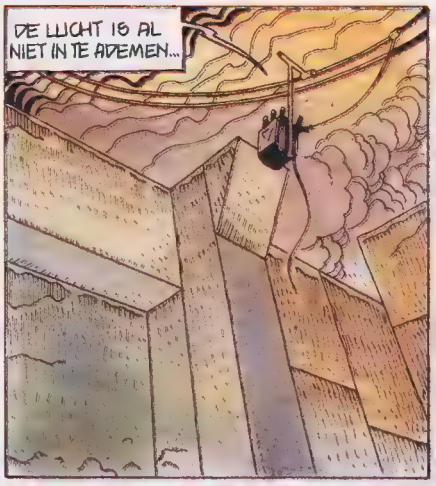
DE LUCHT IS AL NIET IN TE ADEMEN...

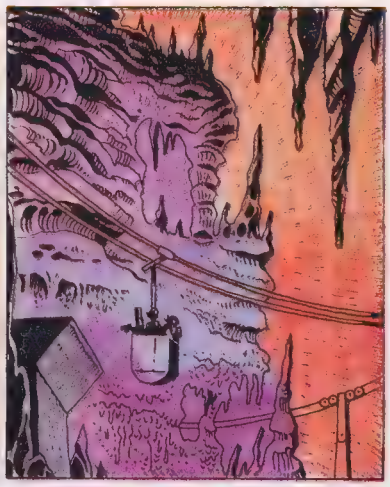

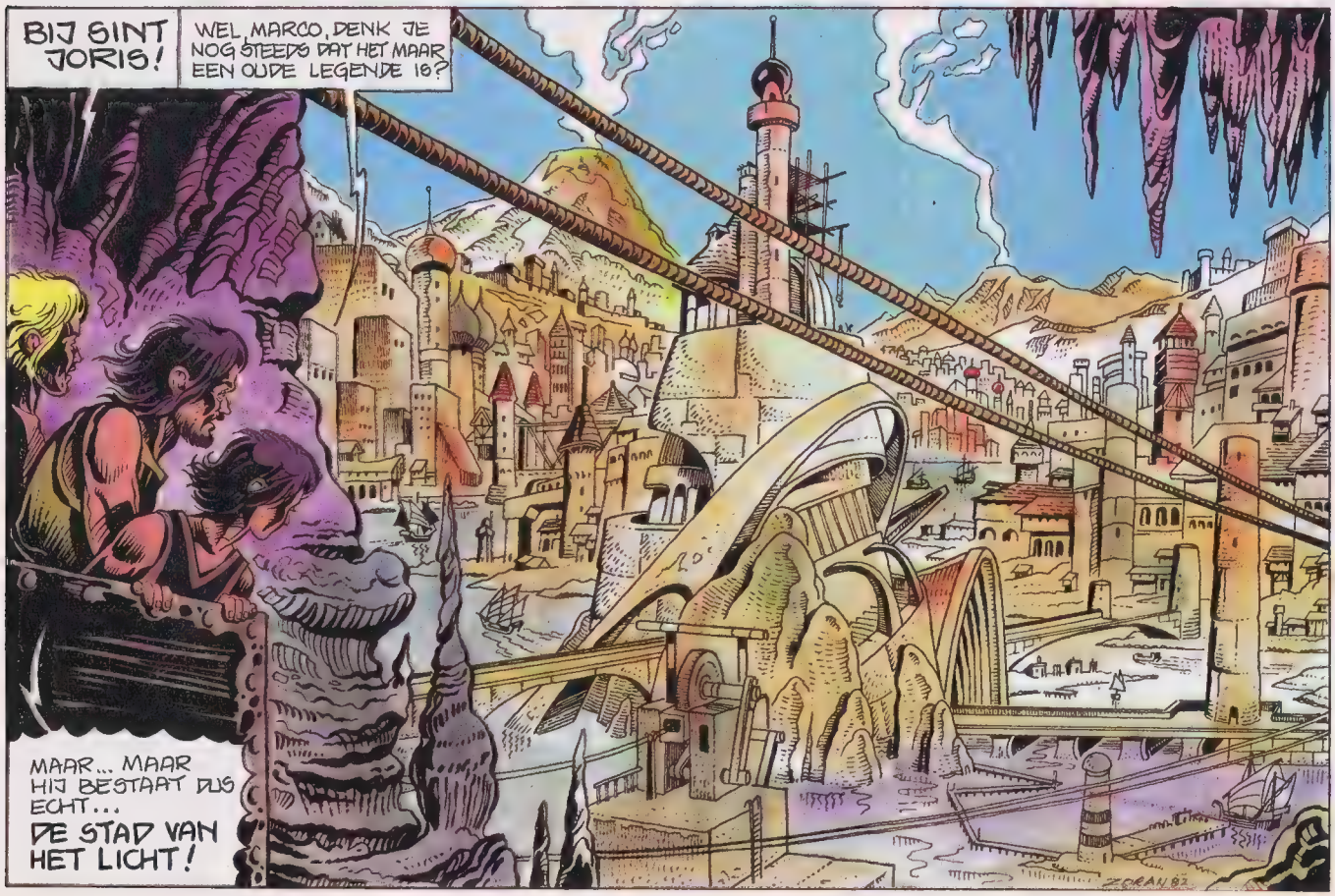
BIJ SINT JORIS!
WEL, MARCO, DENK JE NOG STEEDS DAT HET MAAR EEN OUDE LEGENDE IS?
MAAR... MAAR HIJ BESTAAT DUS ECHT...
DE STAD VAN HET LICHT!
ZORAN 82

Einde

WALLI
BOM

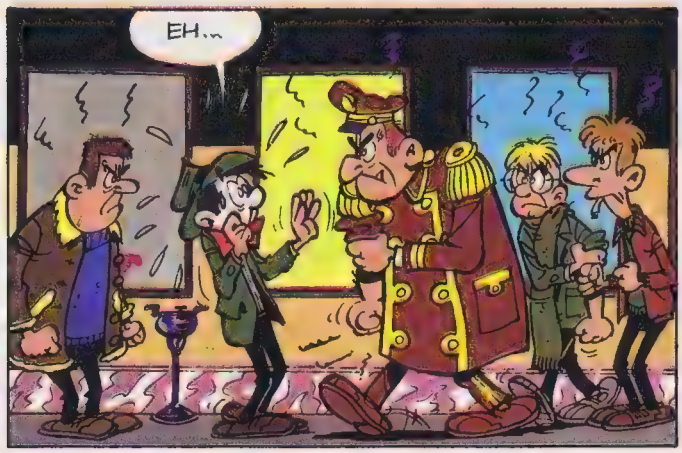

TEENAGER KARTING
DEZE BON IS TWEE EXTRA-GRATIS RONDJES
WAARD OP DE TEENAGER KARTING VAN HET ZOUTE

Wie wordt je beste vriendin tijdens de vakantie?

Sindy®

Holiday Girl

Jullie worden beslist on-af-schei-de-lijk! Want Sindy, met haar leuke badpak, omslagrokje, zonnebril, "strohoedje" en radio, kan overal met je mee... overal waar vakantiepret gemaakt wordt. Iedereen zal willen meespelen met Sindy en met jou.

Vraag mama of papa mee te komen naar de winkel om Sindy af te halen. En... vergeet haar voor-al niet in je valiesje te stoppen. Prettige vakantie!

Sindy®

Verkrijgbaar in speelgoedzaken en grootwarenhuizen.

COSMOS CIRCUS

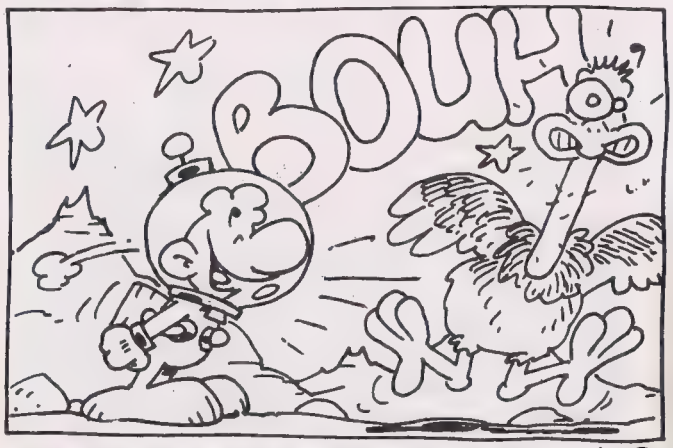

108.

WALLI & BOM

LUC ORIENT

SAMENVATTING: Kan Tak-Tik de tijdmachine herstellen? Luc en Bart weten alvast Argos te overmeesteren...

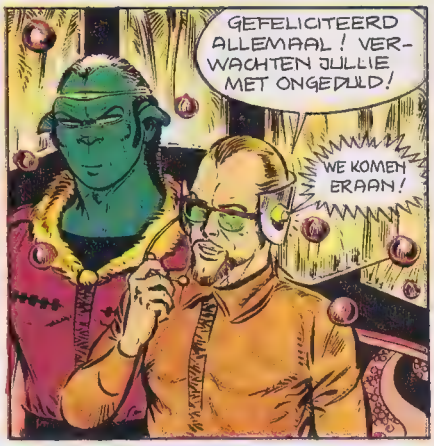

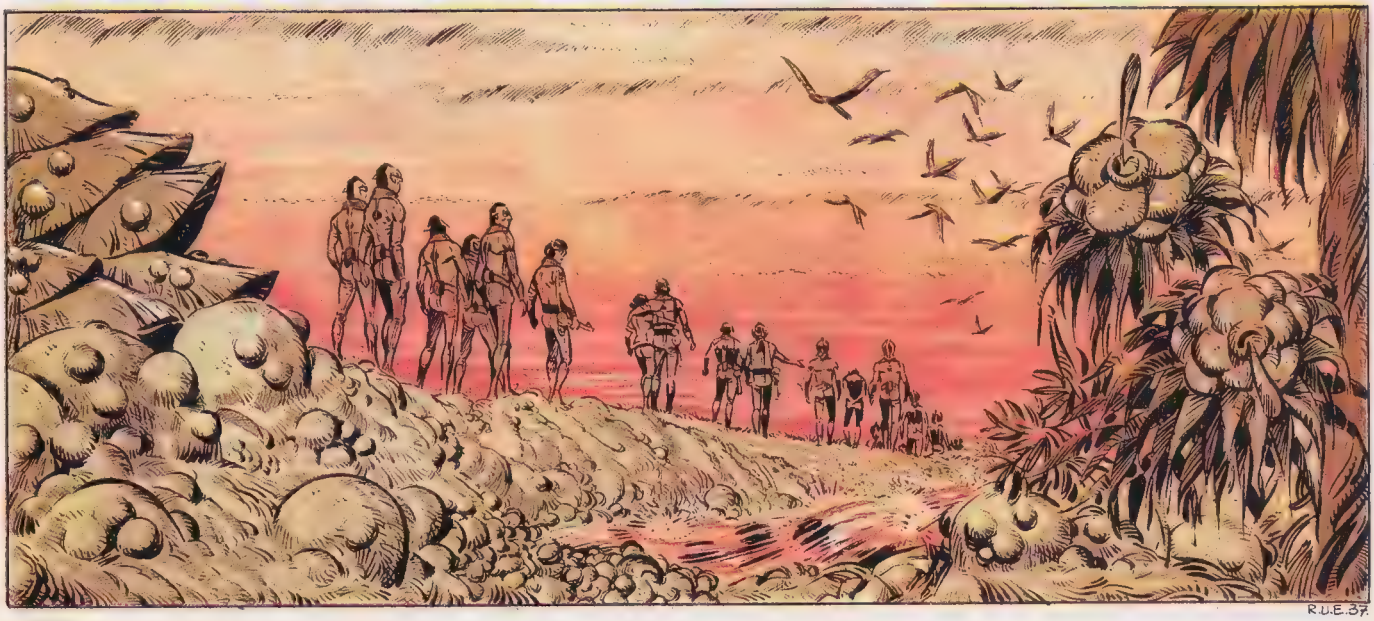

R.U.E.37.

SLA OM

LUC ORIENT

E. PAAPE

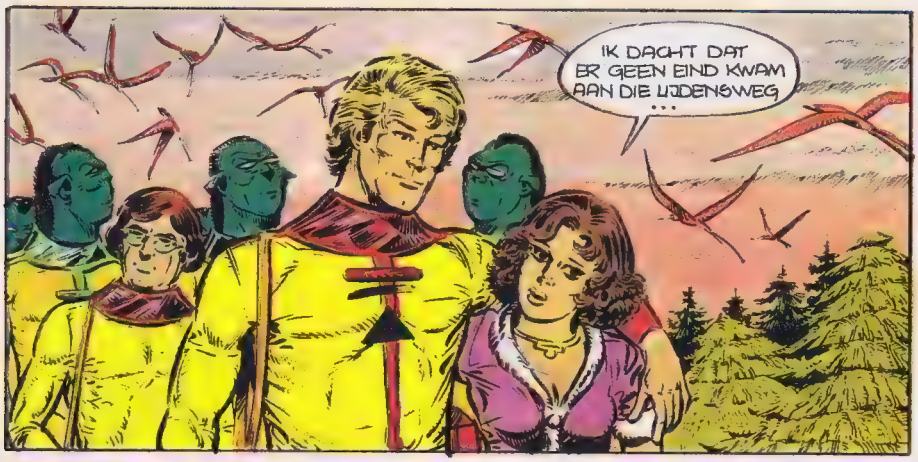

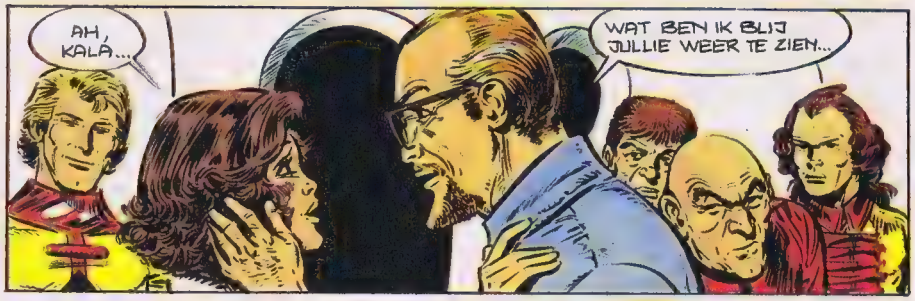

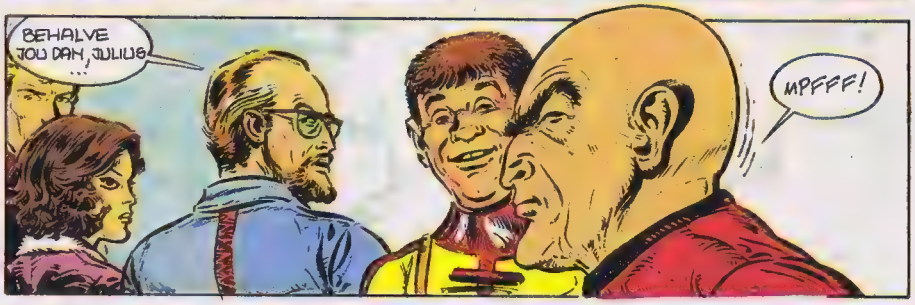

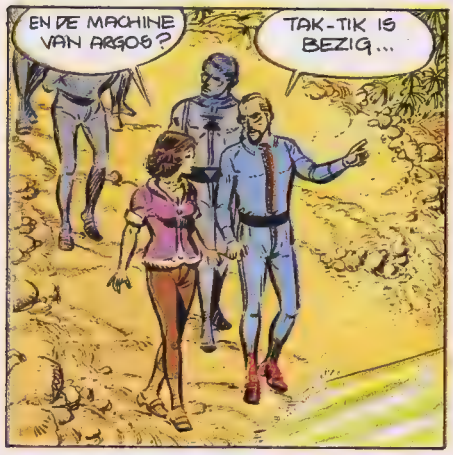

Roubak, laatste hoop

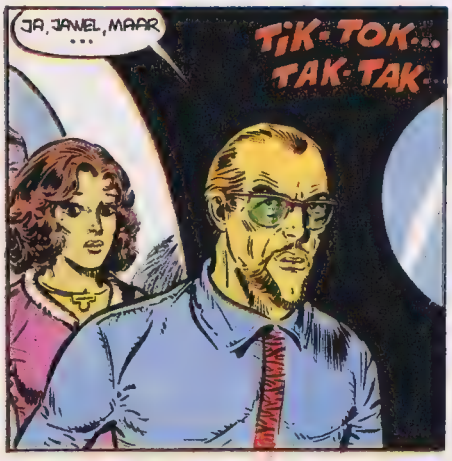

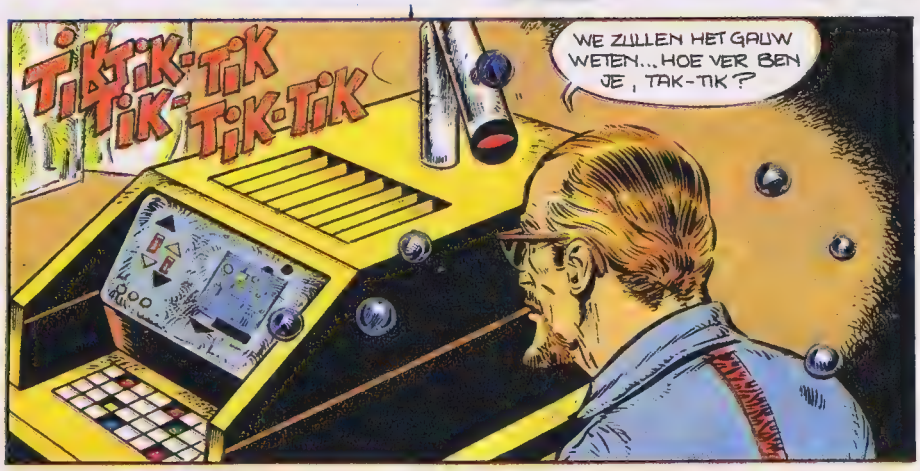

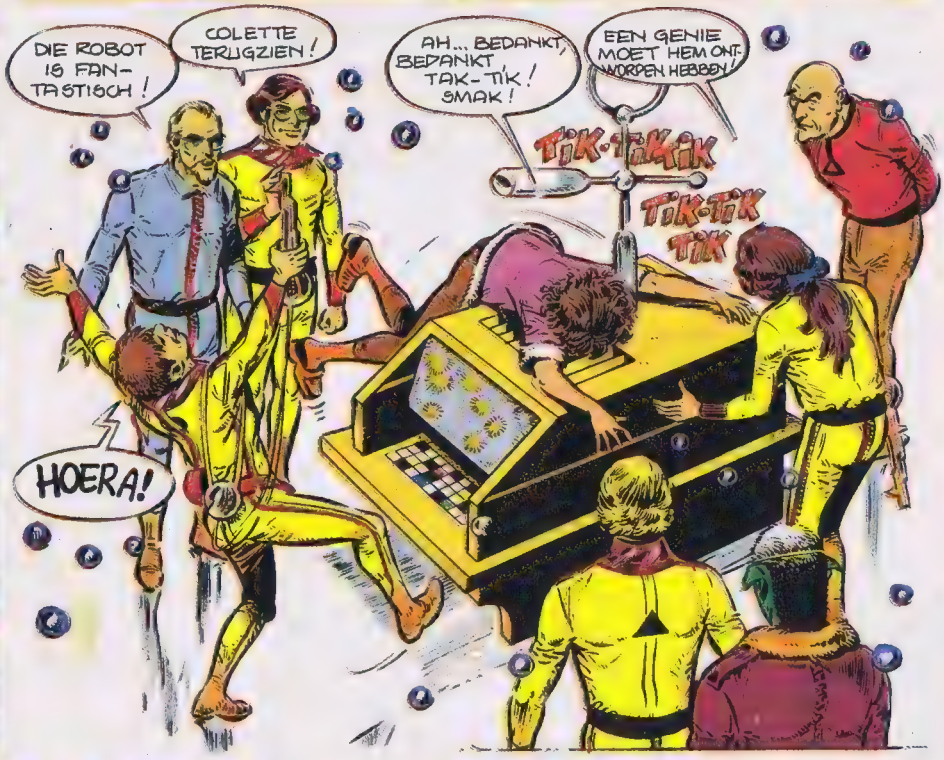

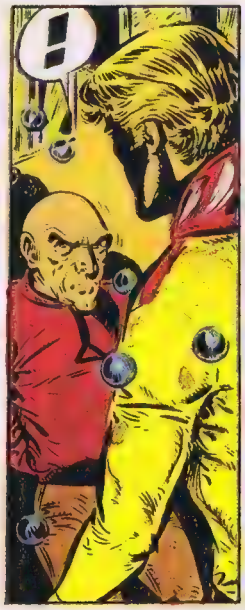

wordt vervolgd

ROODOOG

Verzamel bij Quick...

10 personages uit de film "Pinocchio"!

GRATIS

Bij elke bestelling van een hamburger krijg je gratis een zelfklever waarop één van hen staat afgebeeld, Pinocchio inbegrepen. Vergeet daarbij niet, je kaart te vragen waarmee je gratis een reuze-folder bekomt die dient om er alle personages op te plakken.

't Laatste nieuwtje: PINOCCHIO bezoekt elke QUICK. Kijk ter plaatse uit naar de dag en het uur waarop hij in jouw QUICK is. Het loont de moeite!

Vlug... de jacht op zelfklevers eindigt op 23 april'83.

Copyright by Walt Disney Productions

GORDON BESS

Afspraak bij Quick!

Q
Quick
Hamburger Restaurant

BIG

Honderme knapverse zuiver rund hamburgers!

JULIE, KLAARTJE, CÉCILE, EN DE ANDEREN...

SIDNEY BOM

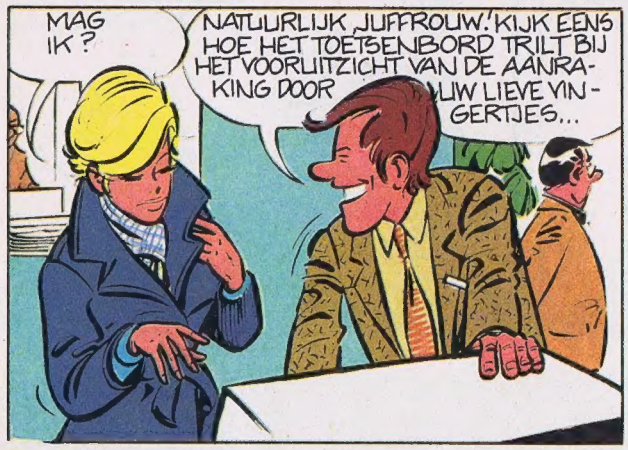

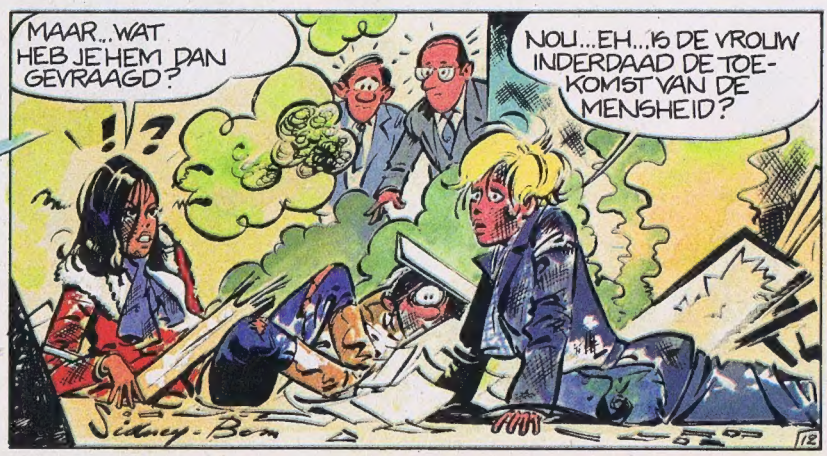

Dit weekblad moet verkocht worden tegen de verplichte prijs. Het mag noch in een leesmap, noch in huur gegeven worden, behalve wanneer de uitgever zijn toestemming heeft verleend! Tekeningen en manuscripten — niet door ons gevraagd — worden niet teruggezonden.

DE VERENIGING VAN UITGEVERS MET DE MORELE EUROPESE UNIE CODE NOUDT ZICH AAN DE.

Het weekblad «Kuifje» **Lombard Uitgaven**
P.-H. Spaaklaan 1-11, 1070 Brussel — Prk. 000-0190916-20
Uitgever: Raymond LEBLANC, ls. Gerardlaan 9 - 1160 Brussel
Directeur: Guy LEBLANC
Redactie: J.-L. VERNAL, M. VAN OPPEN
Fotogravure: DE SCHUTTER N.V.
Offsetdruk: DE BIEVRE p.v.b.a. - Brasschaat

Advertenties voor België: Tel.: 02/522.56.00

ABONNEMENT	BELGIË	BUITENLAND	
Geldt niet voor Nederland		+ verzendings-kosten	TOTAAL
3 maanden (+ 1 extra-nummer)	395 BF	—	—
6 maanden (+ 2 extra-nummers)	775 BF	490 BF	1.265 BF
1 jaar (+ 4 GRATIS extra-nummers)	1.355 BF	975 BF	2.330 BF
2 jaar (+ 8 GRATIS extra-nummers)	2.680 BF	1.950 BF	4.630 BF

BUITENLAND
Frankrijk en Zwitserland
S.A.R.L. LOMBARD FRANCE, 80 avenue du Maine, 75014 PARIS
CANADA Les Messageries Dynamiques, 775, Bld Lebeau - Montréal Qué H4N 1S5

KUIFJE-NEDERLAND
Albracht Lektuur Diensten b.v. Postbus 60
3417 ZH Montfoort - Tel.: 03484-2544 (kantooruren)
Abonnementen: 1/2 jaar f. 37,70 - 1 jaar f. 75,40
Adreswijziging: **4 weken** van te voren **schriftelijke** opgave via wikkel rondom KUIFJE
Annuleringen: opzegging **4 weken** vóór het einde van de abonnementstermijn **schriftelijk** opgeven
Advertenties: KUIFJE - NEDERLAND - Tel.: 034 84-25 44.

Volgende week hebben wij het over: het jaar van de luchtballons en de montgolfières.

+

DE TRAGEDIE VAN DE HINDENBURG
door Ferry en Duval

+

Een nieuwe strip van J.L. Pesch en Franz!

deze week verkrijgbaar: een extra-editie van Kuifje
HOMMAGE AAN HERGE

Robin Hoed

TURK
B. de GROOT
BRETON
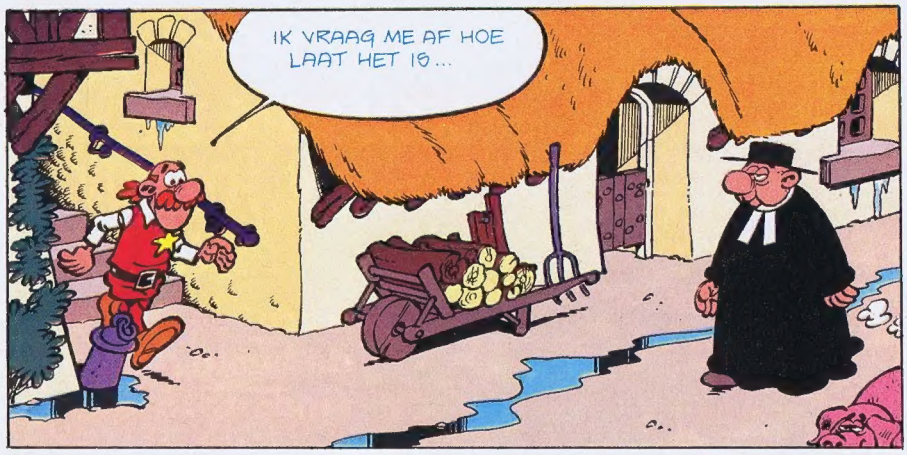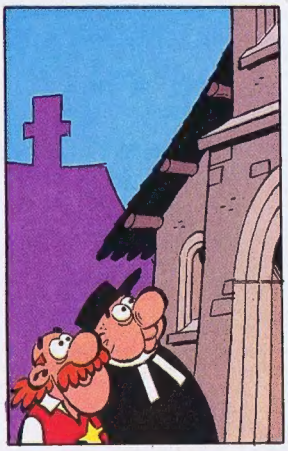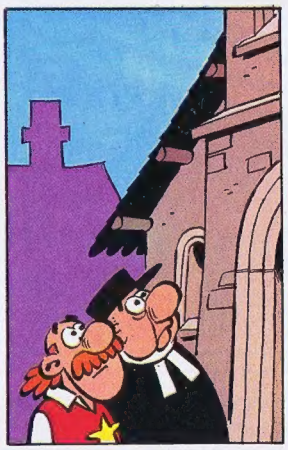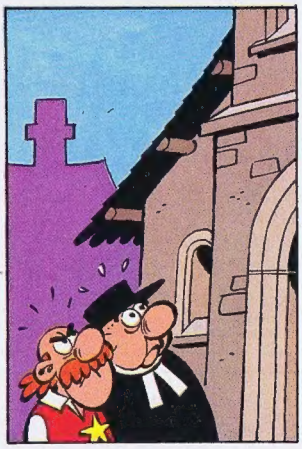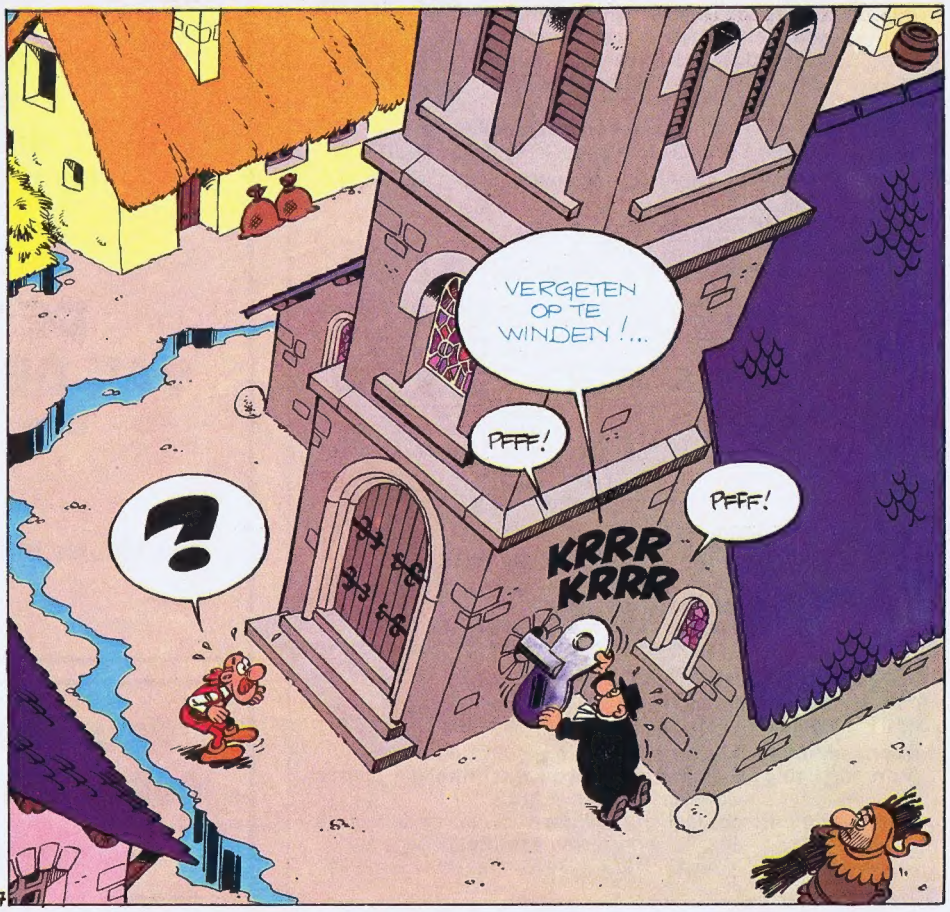
VRAAG BIJ UW BOEKHANDELAAR MIJN EERSTE VOLLEDIG VERHAAL:
"DE WANDELING DER ENGELSEN"
EEN REIS VAN 46 PAGINA'S, BTW EN LACHBUIEN INBEGREPEN